

คู่มือ

หลักเกณฑ์และขั้นตอนการเบิกจ่ายค่าตอบแทน
การนิเทศนิสิตปฏิบัติการสอนและฝึกประสบการณ์วิชาชีพครู
สำหรับอาจารย์นิเทศก์คณะศึกษาศาสตร์ มหาวิทยาลัยศรีนครินทรวิโรฒ

นางสาวมณฑกานต์ ฉิมเกิด
ตำแหน่งนักวิชาการศึกษา

งานบริการการศึกษา คณะศึกษาศาสตร์
มหาวิทยาลัยศรีนครินทรวิโรฒ

2565

คำนำ

ผู้จัดทำได้พัฒนาคู่มือหลักเกณฑ์และขั้นตอนการเบิกจ่ายค่าตอบแทนการนิเทศนิสิตปฏิบัติการสอน และฝึกประสบการณ์วิชาชีพครูสำหรับอาจารย์นิเทศก์คณะศึกษาศาสตร์ มหาวิทยาลัยศรีนครินทรวิโรฒ โดยมีวัตถุประสงค์เพื่อนำเสนอหลักเกณฑ์และขั้นตอนการเบิกจ่ายค่าตอบแทนการนิเทศนิสิตปฏิบัติการสอนและฝึกประสบการณ์วิชาชีพครู และเพื่ออำนวยความสะดวกให้แก่อาจารย์นิเทศก์สามารถเบิกจ่ายค่าตอบแทนการนิเทศจากงานคลังและพัสดุ คณะศึกษาศาสตร์ ได้ถูกต้องตามหลักเกณฑ์และสะดวกมากยิ่งขึ้น ซึ่งจะส่งผลต่อการบริหารประสิทธิภาพของระบบการฝึกประสบการณ์วิชาชีพครู

ผู้จัดทำหวังว่าคู่มือนี้จะเป็นประโยชน์แก่อาจารย์นิเทศก์ทุกท่าน หากคู่มือฉบับนี้มีข้อผิดพลาดประการใด ผู้จัดทำขอน้อมรับไว้และจะนำไปปรับปรุงต่อไปด้วยความขอบพระคุณในข้อเสนอแนะของท่านเป็นอย่างยิ่ง

มณฑกานต์ ฉิมเกิด
ผู้จัดทำ

สารบัญ

| | หน้า |
|---|------|
| บทที่ 1 บทนำ | 4 |
| ความเป็นมาและความสำคัญ..... | 4 |
| วัตถุประสงค์..... | 6 |
| ประโยชน์ที่คาดว่าจะได้รับ..... | 6 |
| ขอบเขตของคู่มือ..... | 6 |
| คำจำกัดความเบื้องต้น / นิยามศัพท์เฉพาะ..... | 6 |
| บทที่ 2 หลักเกณฑ์การเบิกจ่ายค่าตอบแทนการนิเทศนิสิตปฏิบัติการสอนและฝึกประสบการณ์วิชาชีพครู | 8 |
| กฎ ระเบียบ การเบิกจ่ายค่าตอบแทนการนิเทศของอาจารย์นิเทศนิสิตหลักสูตรการศึกษาระดับบัณฑิต หลักเกณฑ์การจ่ายเงินรายได้ พ.ศ.2560 มหาวิทยาลัยศรีนครินทรวิโรฒ..... | 9 |
| บทที่ 3 รายละเอียดการเบิกจ่ายค่าตอบแทนการนิเทศนิสิตปฏิบัติการสอนและฝึกประสบการณ์วิชาชีพครู | 10 |
| รายละเอียดการเบิกจ่ายค่าตอบแทนการนิเทศนิสิตปฏิบัติการสอนและฝึกประสบการณ์ วิชาชีพครู อาจารย์นิเทศก์คณะศึกษาศาสตร์ มหาวิทยาลัยศรีนครินทรวิโรฒ..... | 10 |
| วิธีการคำนวณค่าตอบแทนการนิเทศ..... | 11 |
| ขั้นตอนการตรวจสอบเอกสารและส่งเอกสารเบิกจ่ายค่าตอบแทนการนิเทศ..... | 13 |
| รายละเอียดของการตรวจสอบเอกสารและส่งเอกสารเบิกจ่ายค่าตอบแทนการนิเทศ..... | 14 |
| ปัญหา อุปสรรค และข้อเสนอแนะ..... | 15 |
| ภาคผนวก 1 | |
| แบบฟอร์มการเบิกจ่ายค่าตอบแทนการนิเทศ..... | 16 |
| ภาคผนวก 2 | |
| ตัวอย่างการส่งเอกสารเบิกเงินค่าตอบแทนการนิเทศ..... | 21 |
| รายวิชา ศษ291 การปฏิบัติการสอน 2..... | 22 |
| รายวิชา ศษ391 การปฏิบัติการสอน 3..... | 32 |
| รายวิชา ศษ491 การปฏิบัติการสอน 4..... | 52 |
| รายวิชา ศษ591 การปฏิบัติการสอนและฝึกประสบการณ์วิชาชีพครู 1..... | 72 |
| รายวิชา ศษ592 การปฏิบัติการสอนและฝึกประสบการณ์วิชาชีพครู 2..... | 82 |
| ภาคผนวก 3 | |
| ตัวอย่าง คำสั่งแต่งตั้งอาจารย์นิเทศ..... | 92 |
| บันทึกข้อความขออนุมัติเดินทางไปราชการ..... | 98 |
| บรรณานุกรม..... | 100 |
| ประวัติผู้เขียน..... | 101 |

บทที่ 1

บทนำ

ความเป็นมาและความสำคัญ

การพัฒนากระบวนการฝึกประสบการณ์วิชาชีพครูเป็นหนึ่งในจุดเน้นของการปฏิรูปวิชาชีพครูที่พระราชบัญญัติการศึกษาแห่งชาติ พ.ศ. 2542 และที่แก้ไขเพิ่มเติม (ฉบับที่ 3) พ.ศ. 2553 หมวด 7 มาตรา 52 กำหนดไว้ โดยมุ่งเน้นให้มีการจัดระบบ และกระบวนการผลิตและพัฒนาครูคณาจารย์และบุคลากรทางการศึกษาให้มีคุณภาพและมาตรฐานเหมาะสมกับการเป็นวิชาชีพชั้นสูง ปรับปรุงให้สถาบันที่ผลิตและพัฒนาครู คณาจารย์รวมทั้งบุคลากรทางการศึกษา มีความพร้อมและความเข้มแข็งในการเตรียมบุคลากรใหม่ และการพัฒนาบุคลากรประจำการอย่างต่อเนื่อง โดยควรสนับสนุนให้ระบบการผลิตครูมีกระบวนการบ่มเพาะทักษะและจิตวิญญาณความเป็นครูที่ชัดเจน โดยเริ่มต้นกระบวนการการบ่มเพาะและการฝึกประสบการณ์การสอนในโรงเรียนตั้งแต่ชั้นปีที่ 1 เพื่อทำให้เกิดความต่อเนื่องในการพัฒนาทักษะการสอนและการสร้างจิตวิญญาณความเป็นครู และจะทำให้กระบวนการผลิตครูมีความเข้มข้นมากยิ่งขึ้น ซึ่งสอดคล้องกับมาตรฐานคุณวุฒิระดับปริญญาตรี สาขาครุศาสตร์และสาขาศึกษาศาสตร์ พ.ศ. 2561 ที่ได้กำหนดไว้ว่าสถาบันอุดมศึกษาควรให้นิสิต / นักศึกษา ได้มีโอกาสฝึกประสบการณ์วิชาชีพเป็นประจำทุกปี ตั้งแต่ระยะแรกที่เข้ามาศึกษาเพื่อให้รู้จักวิชาชีพ และสร้างทัศนคติที่ดีต่อวิชาชีพครู และเพิ่มระดับความเข้มข้นของการฝึกประสบการณ์วิชาชีพให้มากขึ้นตามลำดับจนถึงปีสุดท้ายควรจัดประสบการณ์ฝึกปฏิบัติงานในหน้าที่ครูในสถานศึกษาตลอดภาคการศึกษา ไม่เฉพาะแต่ประสบการณ์ด้านการสอนเท่านั้น เพื่อที่บัณฑิตครูจะสามารถทำหน้าที่ครูได้ทันทีเมื่อเข้าไปประกอบอาชีพครูในสถานศึกษา (คณะศึกษาศาสตร์ มหาวิทยาลัยศรีนครินทรวิโรฒ, 2561)

คุรุสภาได้กำหนดมาตรฐานวิชาชีพครูไว้โดยระบุเกี่ยวกับมาตรฐานบัณฑิต 4 ด้าน ได้แก่ ด้านความรู้ การปฏิบัติการสอนในสถานศึกษา การปฏิบัติตนและการพัฒนาคุณลักษณะความเป็นครู ดังนั้นผู้ที่เกี่ยวข้องทุกฝ่ายจึงมีส่วนสำคัญเป็นอย่างมากในการมีบทบาทเพื่อร่วมกันผลิตบัณฑิตเพื่อให้เป็นไปตามมาตรฐานบัณฑิตดังที่ได้กล่าวมา อาจารย์นิเทศก์นับเป็นผู้ที่มีบทบาทสำคัญต่อการพัฒนาบัณฑิตให้ถึงเกณฑ์มาตรฐานตามที่คุรุสภา ได้กำหนดไว้ ด้วยเหตุนี้คุรุสภาจึงได้กำหนดมาตรฐานด้านคุณสมบัติอาจารย์นิเทศก์ไว้ 3 ประการ ดังนี้ 1) มีคุณวุฒิไม่ต่ำกว่าปริญญาโทหรือดำรงตำแหน่งทางวิชาการไม่ต่ำกว่าผู้ช่วยศาสตราจารย์ 2) มีทักษะการนิเทศ โดยมีประสบการณ์ในการนิเทศไม่น้อยกว่า 2 ปี หรือมีประสบการณ์ในการสอน 3 ปี และ 3) มีคุณลักษณะเป็นแบบอย่างที่ดี (คุรุสภา, 2564) ซึ่งอาจารย์นิเทศก์เป็นผู้มีบทบาทส่งเสริมและพัฒนาความรู้และการปฏิบัติการสอนของนิสิตในช่วงที่ออกพื้นที่เพื่อนิเทศนิสิต นอกจากนี้อาจารย์นิเทศก์ยังมีบทบาทในการแนะนำการปฏิบัติตนให้นิสิตอยู่ร่วมกับบุคลากรในโรงเรียนและผู้ปกครองที่ส่งบุตรหลานมาเรียน รวมทั้งให้ข้อเสนอแนะในการปฏิบัติเพื่อให้นิสิตได้พัฒนาคุณลักษณะความเป็นครูผ่านการเข้าร่วมกิจกรรมต่าง ๆ ที่เกี่ยวข้องกับวิชาชีพครูทั้งในและนอกสถาบัน อาจารย์นิเทศก์จึงนับว่าเป็นผู้ที่มีบทบาทสำคัญต่อการพัฒนานิสิตให้เป็นบัณฑิตที่เป็นไปตามมาตรฐานวิชาชีพที่คุรุสภาได้กำหนด (ศรีกัญญา สรรค์ รังษีบรรกุล, 2560)

การนิเทศมีความสำคัญต่อนิสิตปฏิบัติการสอนและฝึกประสบการณ์วิชาชีพครูดังกล่าวข้างต้น อาจารย์นิเทศก็จึงจำเป็นต้องบริหารจัดการเวลาและแบ่งเวลาจากงานสอนเดินทางไปนิเทศนิสิตปฏิบัติการสอนและฝึกประสบการณ์วิชาชีพครูที่สถานศึกษาซึ่งมหาวิทยาลัยกำหนดไว้ และในการเดินทางจำเป็นต้องเสียค่าใช้จ่ายในการเดินทาง ดังนั้นมหาวิทยาลัยศรีนครินทรวิโรฒจึงมีการกำหนดหลักเกณฑ์และวิธีการจ่ายค่าตอบแทนอาจารย์นิเทศก์และได้จัดทำประกาศมหาวิทยาลัยศรีนครินทรวิโรฒ เรื่อง หลักเกณฑ์และวิธีการจ่ายเงินรายได้ พ.ศ. 2560 ซึ่งมีหลักเกณฑ์และวิธีการจ่ายค่าตอบแทนครูพี่เลี้ยง ค่าตอบแทนอาจารย์นิเทศก์ ให้เป็นไปตามหลักเกณฑ์การจ่ายและวิธีการจ่าย อย่างไรก็ตาม จากประสบการณ์การทำงานในหน้าที่นักวิชาการศึกษา คณะศึกษาศาสตร์ ซึ่งมีหน้าที่รับผิดชอบงานฝ่ายปฏิบัติการสอนและฝึกประสบการณ์วิชาชีพครู พบว่ามีอาจารย์นิเทศก์จำนวนมากกรอกข้อมูลในเอกสารการเบิกเงิน ใบสำคัญรับเงินและตารางการนิเทศนิสิตไม่ถูกต้อง นอกจากนี้ ยังแนบเอกสารการหลักฐานการเบิก เพื่อเบิกค่าตอบแทนการนิเทศจากงานคลังและพัสดุ คณะศึกษาศาสตร์ มหาวิทยาลัยศรีนครินทรวิโรฒ ไม่ครบตามที่กำหนดไว้ตามหลักเกณฑ์การจ่าย

ปัญหาดังกล่าว อาจมีสาเหตุมาจากการที่อาจารย์นิเทศก์ยังไม่ทราบ ไม่เข้าใจหรือยังปฏิบัติไม่ตรงตามหลักเกณฑ์และวิธีการจ่ายค่าตอบแทนอาจารย์นิเทศก์ ตามประกาศมหาวิทยาลัยศรีนครินทรวิโรฒ เรื่อง หลักเกณฑ์และวิธีการจ่ายเงินรายได้ พ.ศ. 2560 ซึ่งประกาศ ณ วันที่ 25 กันยายน พ.ศ. 2560

จากความเป็นมาและความสำคัญดังกล่าว จึงมีความจำเป็นในการพัฒนาคู่มือหลักเกณฑ์และขั้นตอนการเบิกจ่ายค่าตอบแทนการนิเทศนิสิตปฏิบัติการสอนและฝึกประสบการณ์วิชาชีพครูสำหรับอาจารย์นิเทศก์ คณะศึกษาศาสตร์ มหาวิทยาลัยศรีนครินทรวิโรฒ ฉบับนี้ขึ้นโดย หวังเป็นอย่างยิ่งว่าจะเป็นประโยชน์ต่อการเบิกจ่ายค่าตอบแทนการนิเทศนิสิตปฏิบัติการสอนและฝึกประสบการณ์วิชาชีพครูสำหรับอาจารย์นิเทศก์

วัตถุประสงค์

1. เพื่อให้อาจารย์นิเทศก์คณะศึกษาศาสตร์ มหาวิทยาลัยศรีนครินทรวิโรฒ มีความรู้ความเข้าใจเกี่ยวกับหลักเกณฑ์และขั้นตอนการเบิกจ่ายค่าตอบแทนการนิเทศนิสิตปฏิบัติการสอนและฝึกประสบการณ์วิชาชีพรู
2. เพื่อให้อาจารย์นิเทศก์ เจ้าหน้าที่ศูนย์ฝึกประสบการณ์วิชาชีพรู เจ้าหน้าที่งานคลังและพัสดุ และเจ้าหน้าที่ภาควิชา/สาขาวิชา คณะศึกษาศาสตร์ มหาวิทยาลัยศรีนครินทรวิโรฒ มีความเข้าใจตรงกันเกี่ยวกับเอกสารที่ใช้ประกอบการเบิกจ่ายค่าตอบแทนการนิเทศ

ประโยชน์ที่คาดว่าจะได้รับ

1. อาจารย์นิเทศก์จากคณะศึกษาศาสตร์ มหาวิทยาลัยศรีนครินทรวิโรฒ และบุคลากรที่เกี่ยวข้อง ได้ทราบและเข้าใจหลักเกณฑ์และขั้นตอนการเบิกจ่ายค่าตอบแทนการนิเทศนิสิตปฏิบัติการสอนและฝึกประสบการณ์วิชาชีพรูมากขึ้น สามารถดำเนินการเบิกจ่ายค่าตอบแทนได้อย่างรวดเร็วและถูกต้องมากยิ่งขึ้น
2. นักวิชาการศึกษา คณะศึกษาศาสตร์ ซึ่งปฏิบัติหน้าที่เกี่ยวกับการฝึกประสบการณ์วิชาชีพรู จะสามารถทำงานได้อย่างถูกต้อง รวดเร็ว และมีประสิทธิภาพมากยิ่งขึ้น รวมทั้งสามารถ กำกับ ติดตาม ประเมินผลจากการปฏิบัติงานได้
3. วงการอุดมศึกษาด้านครุศาสตร์/ศึกษาศาสตร์ สามารถนำไปใช้เป็นแนวทางในการกำหนดค่าตอบแทนให้แก่อาจารย์นิเทศก์ได้อย่างเหมาะสม

ขอบเขตของคู่มือ

- 1) หลักเกณฑ์การเบิกจ่ายค่าตอบแทนการนิเทศนิสิตปฏิบัติการสอนและฝึกประสบการณ์วิชาชีพรู สำหรับอาจารย์นิเทศก์ ของคณะศึกษาศาสตร์ มหาวิทยาลัยศรีนครินทรวิโรฒ
- 2) ขั้นตอนการเบิกจ่ายค่าตอบแทนการนิเทศนิสิตปฏิบัติการสอนและฝึกประสบการณ์วิชาชีพรูสำหรับอาจารย์นิเทศก์ของคณะศึกษาศาสตร์ มหาวิทยาลัยศรีนครินทรวิโรฒ

คำจำกัดความเบื้องต้น / นิยามศัพท์เฉพาะ

นิสิตปฏิบัติการสอนและฝึกประสบการณ์วิชาชีพรู หมายถึง นิสิตชั้นปีที่ 1-4 หลักสูตรการศึกษาระดับบัณฑิต (4ปี) (หลักสูตรปรับปรุง พ.ศ.2562) นิสิตชั้นปีที่ 5 นิสิตหลักสูตรการศึกษาระดับบัณฑิต (5 ปี) สาขาวิชาการศึกษาระดับปริญญาตรี (หลักสูตรใหม่ พ.ศ. 2557)/ หลักสูตรการศึกษาระดับบัณฑิต (5 ปี) หลักสูตรปรับปรุง พ.ศ.2560/ หลักสูตรการศึกษาระดับบัณฑิต (5 ปี) (หลักสูตรใหม่ พ.ศ.2560) ซึ่งออกปฏิบัติการสอนและฝึกประสบการณ์วิชาชีพรู ณ สถานศึกษาที่มหาวิทยาลัยศรีนครินทรวิโรฒกำหนดให้

อาจารย์นิเทศก์ หมายถึง อาจารย์ที่ทำหน้าที่นิเทศนิสิตในรายวิชา ศษ291 การปฏิบัติการสอน 2, ศษ391 การปฏิบัติการสอน 3, ศษ491 การปฏิบัติการสอน 4, ศษ591 การปฏิบัติการสอนและฝึกประสบการณ์ วิชาชีพ 1 และ ศษ592 การปฏิบัติการสอนและฝึกประสบการณ์วิชาชีพ 2 คุณสมบัติของอาจารย์นิเทศก์ ซึ่งมีคุณสมบัติ ดังนี้ 1) มีคุณวุฒิไม่ต่ำกว่าปริญญาโท หรือดำรงตำแหน่งทางวิชาการไม่ต่ำกว่าผู้ช่วยศาสตราจารย์ 2) มีทักษะการนิเทศ โดยมีประสบการณ์ในการนิเทศ ไม่น้อยกว่า 2 ปี หรือมีประสบการณ์ในการสอน 3 ปี และ 3) มีคุณลักษณะที่เป็นแบบอย่างที่ดี

บทที่ 2

หลักเกณฑ์การเบิกจ่ายค่าตอบแทนการนิเทศ นิสิตปฏิบัติการสอนและฝึกประสบการณ์วิชาชีพครู

ตามประกาศมหาวิทยาลัยศรีนครินทรวิโรฒ เรื่อง หลักเกณฑ์และวิธีการจ่ายเงินรายได้ พ.ศ.2560 ประกาศ ณ วันที่ 25 กันยายน 2560 โดยหลักเกณฑ์และวิธีการจ่ายค่าตอบแทนโรงเรียน ค่าตอบแทนครูพี่เลี้ยง ค่าตอบแทนอาจารย์นิเทศก์การศึกษา และค่าตอบแทนอาจารย์นิเทศก์วิชาเฉพาะ ให้เป็นไปตามหลักเกณฑ์การจ่าย และวิธีการจ่าย การเรียนการสอน หน้า 10 ข้อ 12. ค่าตอบแทนกรณีส่งนิสิตออกฝึกปฏิบัติ รายละเอียด มีดังนี้

1. หลักสูตรการศึกษาระดับชั้น (4 ปี)

| อัตราการจ่าย (รายวิชาการปฏิบัติการสอนของนิสิตหลักสูตรการศึกษาระดับชั้น ปีที่ 2 และ 3) | |
|---|--|
| 1. ค่าตอบแทนอาจารย์นิเทศก์ | |
| 1.1 โรงเรียนเครือข่ายภายนอก โรงเรียนสาธิต มศว ปทุมวัน และโรงเรียน สาธิต มศว องครักษ์ | 350 บาท / จำนวนนิสิต / ภาคการศึกษา (คนละไม่เกิน 15,000 บาท / ภาคการศึกษา) |
| 1.2 โรงเรียนสาธิต มศว ประสานมิตร (ฝ่ายประถม) และโรงเรียน สาธิต มศว ประสานมิตร (ฝ่ายมัธยม) | 250 บาท / จำนวนนิสิต / ภาคการศึกษา (คนละไม่เกิน 15,000 บาท / ภาคการศึกษา) |
| อัตราการจ่าย (รายวิชาการปฏิบัติการสอนของนิสิตหลักสูตรการศึกษาระดับชั้น ปีที่ 4) | |
| 1. ค่าตอบแทนครูพี่เลี้ยง | |
| | 400 บาท / จำนวนนิสิต / ภาคการศึกษา (คนละไม่เกิน 15,000 บาท / ภาคการศึกษา) |
| 2. ค่าตอบแทนอาจารย์นิเทศก์ | |
| 2.1 โรงเรียนเครือข่ายภายนอก โรงเรียนสาธิต มศว ปทุมวัน และโรงเรียน สาธิต มศว องครักษ์ | 700 บาท / จำนวนนิสิต / ภาคการศึกษา (คนละไม่เกิน 15,000 บาท / ภาคการศึกษา) |
| 2.2 โรงเรียนสาธิต มศว ประสานมิตร (ฝ่ายประถม) และโรงเรียน สาธิต มศว ประสานมิตร (ฝ่ายมัธยม) | 500 บาท / จำนวนนิสิต / ภาคการศึกษา (คนละไม่เกิน 15,000 บาท / ภาคการศึกษา) |

ทั้งนี้ เริ่มดำเนินการตั้งแต่ภาคการศึกษาที่ 2 ปีการศึกษา 2563 เป็นต้นไป

2. หลักสูตรการศึกษาระดับชั้น (5 ปี)

| อัตราการจ่าย (รายวิชาการปฏิบัติการสอนและฝึกประสบการณ์วิชาชีพครู ของนิสิตหลักสูตรการศึกษาระดับชั้น ปีที่ 5) | |
|---|--|
| 1. ค่าตอบแทนครูพี่เลี้ยง | |
| | 400 บาท / จำนวนนิสิต / ภาคการศึกษา (คนละไม่เกิน 15,000 บาท / ภาคการศึกษา) |
| 2. ค่าตอบแทนอาจารย์นิเทศก์ | |
| 2.1 โรงเรียนเครือข่ายภายนอก โรงเรียนสาธิต มศว ปทุมวัน และโรงเรียน สาธิต มศว องครักษ์ | 700 บาท / จำนวนนิสิต / ภาคการศึกษา (คนละไม่เกิน 15,000 บาท / ภาคการศึกษา) |
| 2.2 โรงเรียนสาธิต มศว ประสานมิตร (ฝ่ายประถม) และโรงเรียน สาธิต มศว ประสานมิตร (ฝ่ายมัธยม) | 500 บาท / จำนวนนิสิต / ภาคการศึกษา (คนละไม่เกิน 15,000 บาท / ภาคการศึกษา) |

ทั้งนี้ เริ่มดำเนินการตั้งแต่ภาคการศึกษาที่ 2 ปีการศึกษา 2563 เป็นต้นไป

กฎ ระเบียบ การเบิกจ่ายค่าตอบแทนการนิเทศของอาจารย์นิเทศนิสิตหลักสูตรการศึกษาระดับบัณฑิต

หลักเกณฑ์การจ่ายและวิธีการจ่าย การเรียนการสอน หน้า 10 ข้อ 12. ค่าตอบแทนกรณีส่งนิสิตออกฝึกปฏิบัติ

หลักเกณฑ์การจ่ายเงินรายได้ พ.ศ. 2560

มหาวิทยาลัยศรีนครินทรวิโรฒ

การเรียนการสอน

| หลักเกณฑ์การจ่าย | วิธีการจ่าย |
|--|--|
| <p>11. ค่าตอบแทนการบริการทางการแพทย์</p> <p>(1) บุคลากรปฏิบัติทางการแพทย์ ที่มีใบประกอบวิชาชีพ</p> <p>ชั่วโมงไม่เกิน 400 บาท ผลัดละ 1,000 บาท</p> <p>(2) นักวิทยาศาสตร์ และนักวิทยาศาสตร์การแพทย์ ที่มีใบประกอบวิชาชีพ</p> <p>ชั่วโมงไม่เกิน 120 บาท ผลัดละ 480 บาท</p> <p>(3) พนักงานและเจ้าหน้าที่</p> <p>ชั่วโมงไม่เกิน 80 บาท ผลัดละ 320 บาท</p> | <p>1. บุคลากรตามข้อ 11(1) หมายถึง แพทย์ ทันตแพทย์ เภสัชกร พยาบาล นักกายภาพบำบัด</p> <p>2. อัตราการจ่ายที่กำหนด จ่ายให้แก่ บุคลากรนอก ที่มาให้บริการหรือออกหน่วยบริการทางการแพทย์ร่วมกับ มศว บุคลากร มศว</p> <ul style="list-style-type: none"> - ให้บริการนอกพื้นที่ตั้ง มศว เบิกได้ทั้งในวันทำการและวันหยุดราชการ - ให้บริการในพื้นที่ตั้ง มศว เบิกได้เฉพาะช่วงนอกเวลาราชการและวันหยุดราชการ <p>3. ผลัด หมายถึง 1 ช่วงเวลาแต่ละรอบที่ปฏิบัติงาน</p> <p>4. อัตราการจ่ายขึ้นอยู่กับงบประมาณ และดุลยพินิจของหัวหน้าส่วนงานเจ้าของงบประมาณ ตามความจำเป็น เหมาะสมและประหยัด</p> |
| <p>12. ค่าตอบแทนกรณีส่งนิสิตออกฝึกปฏิบัติ</p> <p>(1) ค่าตอบแทนบรรยาย ชั่วโมงไม่เกิน 500 บาท</p> <p>(2) ค่าตอบแทนเจ้าหน้าที่ คนละไม่เกิน 100 บาท</p> <p>(3) ค่าตอบแทนโรงพยาบาล หรือสถานที่ฝึกปฏิบัติ</p> <p>แห่งละไม่เกิน 30,000 บาท /1 ช่วงการปฏิบัติงาน</p> <p>(4) ค่าตอบแทนบุคลากรนิเทศงาน คนละไม่เกิน 15,000 บาท /1 ช่วงการปฏิบัติงาน</p> | <p>1. ให้ใช้กับส่วนงานที่ต้องส่งนิสิตออกฝึกปฏิบัติตามที่หลักสูตรกำหนด หรือนิสิตในโครงการความร่วมมือต่างๆ ทั้งนี้ ให้จ่ายได้ทั้งบุคลากรภายในและภายนอกมหาวิทยาลัย</p> <p>2. ค่าตอบแทนตาม ข้อ12(1) และ 12(2) ให้จ่ายเฉพาะวันรายงานตัว วันปฐมนิเทศ และวันปัจฉิมนิเทศ</p> <p>3. เมื่อใช้หลักเกณฑ์การจ่ายฉบับนี้แล้ว ให้ตั้งเบิกค่าใช้จ่ายในการเดินทางในเขตกรุงเทพฯ และปริมณฑล กรณีไปนิเทศนอกเขตกรุงเทพฯ และปริมณฑล ให้เบิกค่าใช้จ่ายในการเดินทางได้เฉพาะค่าพาหนะและค่าที่พัก ยกเว้น สถานที่ฝึก มศว องค์กรฯ งดเบิกค่าใช้จ่ายในการเดินทาง</p> <p>4. บุคลากรนิเทศงาน ได้แก่</p> <ul style="list-style-type: none"> (1) อาจารย์นิเทศการศึกษา/อาจารย์นิเทศวิชาเฉพาะ / นิเทศสหกิจศึกษา หมายถึง อาจารย์ประจำคณะ/รายวิชา กรณีที่มีคำสั่งให้เป็นทั้งอาจารย์นิเทศการศึกษา / อาจารย์นิเทศวิชาเฉพาะ ให้รับค่าตอบแทนได้ทั้งสองหน้าที่ (2) ครูพี่เลี้ยง / บุคลากรของโรงพยาบาล หรือ สถานที่ฝึกปฏิบัติ <p>5. ช่วงการปฏิบัติงาน หมายถึง ระยะเวลาที่กำหนดไว้ในรายวิชาของหลักสูตรนั้นๆ</p> <p>6. อัตราการจ่ายและแนวปฏิบัติในการจ่าย ขึ้นอยู่กับงบประมาณและดุลยพินิจของคณะกรรมการประจำส่วนงาน หรือคณะกรรมการบริหารและพัฒนาหลักสูตรด้านวิชาชีพครูแล้วแต่กรณี</p> |

บทที่ 3

รายละเอียดการเบิกจ่ายค่าตอบแทนการนิเทศนิสิตปฏิบัติการสอนและฝึกประสบการณ์วิชาชีพครู อาจารย์นิเทศก์คณะศึกษาศาสตร์ มหาวิทยาลัยศรีนครินทรวิโรฒ

หมายเหตุ

1. กรณีนิเทศนิสิตเอกคู่ รายวิชา ศษ391 และ ศษ491 อัตรการจ่ายคิดตาม จำนวนนิสิต/ภาคการศึกษา โดยสัดส่วนจำนวนเงินแบ่งครึ่งตามเกณฑ์อัตรการจ่ายค่าตอบแทนการนิเทศ
2. กรณีอาจารย์นิเทศก์ 1 ท่าน ทำหน้าที่นิเทศนิสิตทั้ง 2 รูปแบบ จะต้องทำเอกสารแยกส่งเบิกค่านิเทศเป็น 2 ชุด
3. ตารางนิเทศนิสิตโปรดใส่ข้อมูลชื่อนิสิตที่ต้องการเบิกค่านิเทศในภาคเรียนนั้นๆ “โดยแบบฟอร์มและตัวอย่างการกรอกข้อมูลสามารถศึกษาได้จากภาคผนวกของคู่มือ”

วิธีการคำนวณค่าตอบแทนการนิเทศ

รายวิชา ศษ291 การปฏิบัติการสอน 2

| ตารางสรุปการจ่ายเงินค่าตอบแทนอาจารย์นิเทศ รายวิชา ศษ291 การปฏิบัติการสอน 2 | | | | | | | | |
|--|------------------|--|-------------------------------------|-------------------------------|--|-------------------------------------|-------------------------------|-------------------------------|
| ลำดับ | ชื่อ-สกุล | ค่าตอบแทนอาจารย์นิเทศ | | | | | | รวมเงิน ที่ต้องจ่ายทั้งหมด |
| | | โรงเรียน สาคิต มศว ประสานมิตร (ฝ่ายประถม) และโรงเรียน สาคิต มศว ประสานมิตร (ฝ่ายมัธยม) | | | โรงเรียนเครือข่ายภายนอก โรงเรียนสาคิต มศว ปทุมวันและสถาบันวิจัย พัฒนา และสาคิต การศึกษา (โรงเรียนสาคิต มศว องค์กรักซ์) | | | |
| | | จำนวน นิสิต | อัตราการจ่าย ค่าตอบแทน /นิสิต | ค่าตอบแทน อาจารย์ นิเทศ | จำนวน นิสิต | อัตราการจ่าย ค่าตอบแทน /นิสิต | ค่าตอบแทน อาจารย์ นิเทศ | |
| 1 | นายณเดช คูกิมิยะ | 3 | 250 | 750 | 3 | 350 | 1,050 | 1,800 |

รายวิชา ศษ 391 การปฏิบัติการสอน 3

| ตารางสรุปการจ่ายเงินค่าตอบแทนอาจารย์นิเทศ รายวิชา ศษ391 การปฏิบัติการสอน 3 | | | | | | | | | | | | | | |
|--|------------------|--|---|----------------------|---|---|----------------------|--|---|----------------------|---|---|----------------------|-------------------------------|
| ลำดับ | ชื่อ-สกุล | ค่าตอบแทนอ.นิเทศ รายวิชา ศษ391 การปฏิบัติการสอน 3 (วิชาเอกที่ 1) | | | | | | ค่าตอบแทนอ.นิเทศ รายวิชา ศษ391 การปฏิบัติการสอน 3 (วิชาเอกที่ 2) | | | | | | รวมเงิน ที่ต้องจ่ายทั้งหมด |
| | | โรงเรียน สาคิต มศว ประสานมิตร (ฝ่ายประถม) และโรงเรียน สาคิต มศว ประสานมิตร (ฝ่ายมัธยม) | | | โรงเรียนเครือข่ายภายนอก โรงเรียน สาคิต มศว ปทุมวันและสถาบันวิจัย พัฒนา และสาคิตการศึกษา (โรงเรียนสาคิต มศว องค์กรักซ์) | | | โรงเรียน สาคิต มศว ประสานมิตร (ฝ่ายประถม) และโรงเรียน สาคิต มศว ประสานมิตร (ฝ่ายมัธยม) | | | โรงเรียนเครือข่ายภายนอก โรงเรียน สาคิต มศว ปทุมวันและสถาบันวิจัย พัฒนา และสาคิตการศึกษา (โรงเรียนสาคิต มศว องค์กรักซ์) | | | |
| | | จำนวน นิสิต | อัตราการ จ่าย ค่าตอบแทน /นิสิต | ค่าตอบแทน อ.นิเทศ | จำนวน นิสิต | อัตราการ จ่าย ค่าตอบแทน /นิสิต | ค่าตอบแทน อ.นิเทศ | จำนวน นิสิต | อัตราการ จ่าย ค่าตอบแทน /นิสิต | ค่าตอบแทน อ.นิเทศ | จำนวน นิสิต | อัตราการ จ่าย ค่าตอบแทน /นิสิต | ค่าตอบแทน อ.นิเทศ | |
| 1 | นายณเดช คูกิมิยะ | 3 | 125 | 375 | 3 | 175 | 525 | 3 | 125 | 375 | 3 | 175 | 525 | 1,800 |

รายวิชา ศษ 491 การปฏิบัติการสอน 4

| ตารางสรุปการจ่ายเงินค่าตอบแทนอาจารย์นิเทศก์ รายวิชา ศษ491 การปฏิบัติการสอน 4 | | | | | | | | | | | | | | |
|--|------------------|--|-------------------------------|---------------------|--|-------------------------------|---------------------|--|-------------------------------|---------------------|--|-------------------------------|---------------------|---------------------------|
| ลำดับ | ชื่อ-สกุล | ค่าตอบแทนอ.นิเทศก์ รายวิชา ศษ491 การปฏิบัติการสอน 4 (วิชาเอกที่ 1) | | | | | | ค่าตอบแทนอ.นิเทศก์ รายวิชา ศษ491 การปฏิบัติการสอน 4 (วิชาเอกที่ 2) | | | | | | รวมเงินที่ต้องจ่ายทั้งหมด |
| | | โรงเรียน สาคิต มศว ประสานมิตร (ฝ่ายประถม) และโรงเรียน สาคิต มศว ประสานมิตร (ฝ่ายมัธยม) | | | โรงเรียนเครือข่ายภายนอก โรงเรียน สาคิต มศว ปทุมวันและสถาบันวิจัย พัฒนา และสาธิตการศึกษา (โรงเรียนสาคิต มศว องครักษ์) | | | โรงเรียน สาคิต มศว ประสานมิตร (ฝ่ายประถม) และโรงเรียน สาคิต มศว ประสานมิตร (ฝ่ายมัธยม) | | | โรงเรียนเครือข่ายภายนอก โรงเรียน สาคิต มศว ปทุมวันและสถาบันวิจัย พัฒนา และสาธิตการศึกษา (โรงเรียนสาคิต มศว องครักษ์) | | | |
| | | จำนวน นิสิต | อัตราการจ่าย ค่าตอบแทน /นิสิต | ค่าตอบแทน อ.นิเทศก์ | จำนวน นิสิต | อัตราการจ่าย ค่าตอบแทน /นิสิต | ค่าตอบแทน อ.นิเทศก์ | จำนวน นิสิต | อัตราการจ่าย ค่าตอบแทน /นิสิต | ค่าตอบแทน อ.นิเทศก์ | จำนวน นิสิต | อัตราการจ่าย ค่าตอบแทน /นิสิต | ค่าตอบแทน อ.นิเทศก์ | |
| 1 | นายณเดช คุ้มมียะ | 3 | 250 | 750 | 3 | 350 | 1,050 | 3 | 250 | 750 | 3 | 350 | 1050 | 3,600 |

รายวิชา ศษ591 การปฏิบัติการสอนและฝึกประสบการณ์วิชาชีพรู 1

| ตารางสรุปการจ่ายเงินค่าตอบแทนอาจารย์นิเทศก์ รายวิชา ศษ591 การปฏิบัติการสอนและฝึกประสบการณ์วิชาชีพรู 1 | | | | | | | | |
|---|------------------|--|-------------------------------|---------------------------|--|-------------------------------|---------------------------|---------------------------|
| ลำดับ | ชื่อ-สกุล | ค่าตอบแทนอาจารย์นิเทศก์ | | | | | | รวมเงินที่ต้องจ่ายทั้งหมด |
| | | โรงเรียน สาคิต มศว ประสานมิตร (ฝ่ายประถม) และโรงเรียน สาคิต มศว ประสานมิตร (ฝ่ายมัธยม) | | | โรงเรียนเครือข่ายภายนอก โรงเรียนสาคิต มศว ปทุมวันและสถาบันวิจัย พัฒนา และสาธิต การศึกษา (โรงเรียนสาคิต มศว องครักษ์) | | | |
| | | จำนวน นิสิต | อัตราการจ่าย ค่าตอบแทน /นิสิต | ค่าตอบแทน อาจารย์ นิเทศก์ | จำนวน นิสิต | อัตราการจ่าย ค่าตอบแทน /นิสิต | ค่าตอบแทน อาจารย์ นิเทศก์ | |
| 1 | นายณเดช คุ้มมียะ | 3 | 500 | 1,500 | 3 | 700 | 2,100 | 3,600 |

รายวิชา ศษ592 การปฏิบัติการสอนและฝึกประสบการณ์วิชาชีพรู 2

| ตารางสรุปการจ่ายเงินค่าตอบแทนอาจารย์นิเทศก์ รายวิชา ศษ592 การปฏิบัติการสอนและฝึกประสบการณ์วิชาชีพรู 2 | | | | | | | | |
|---|------------------|--|-------------------------------|---------------------------|--|-------------------------------|---------------------------|---------------------------|
| ลำดับ | ชื่อ-สกุล | ค่าตอบแทนอาจารย์นิเทศก์ | | | | | | รวมเงินที่ต้องจ่ายทั้งหมด |
| | | โรงเรียน สาคิต มศว ประสานมิตร (ฝ่ายประถม) และโรงเรียน สาคิต มศว ประสานมิตร (ฝ่ายมัธยม) | | | โรงเรียนเครือข่ายภายนอก โรงเรียนสาคิต มศว ปทุมวันและสถาบันวิจัย พัฒนา และสาธิต การศึกษา (โรงเรียนสาคิต มศว องครักษ์) | | | |
| | | จำนวน นิสิต | อัตราการจ่าย ค่าตอบแทน /นิสิต | ค่าตอบแทน อาจารย์ นิเทศก์ | จำนวน นิสิต | อัตราการจ่าย ค่าตอบแทน /นิสิต | ค่าตอบแทน อาจารย์ นิเทศก์ | |
| 1 | นายณเดช คุ้มมียะ | 3 | 500 | 1,500 | 3 | 700 | 2,100 | 3,600 |

ขั้นตอนการตรวจสอบเอกสารและส่งเอกสารเบิกจ่ายค่าตอบแทนการนิเทศ

การเบิกจ่ายค่าตอบแทนการนิเทศ

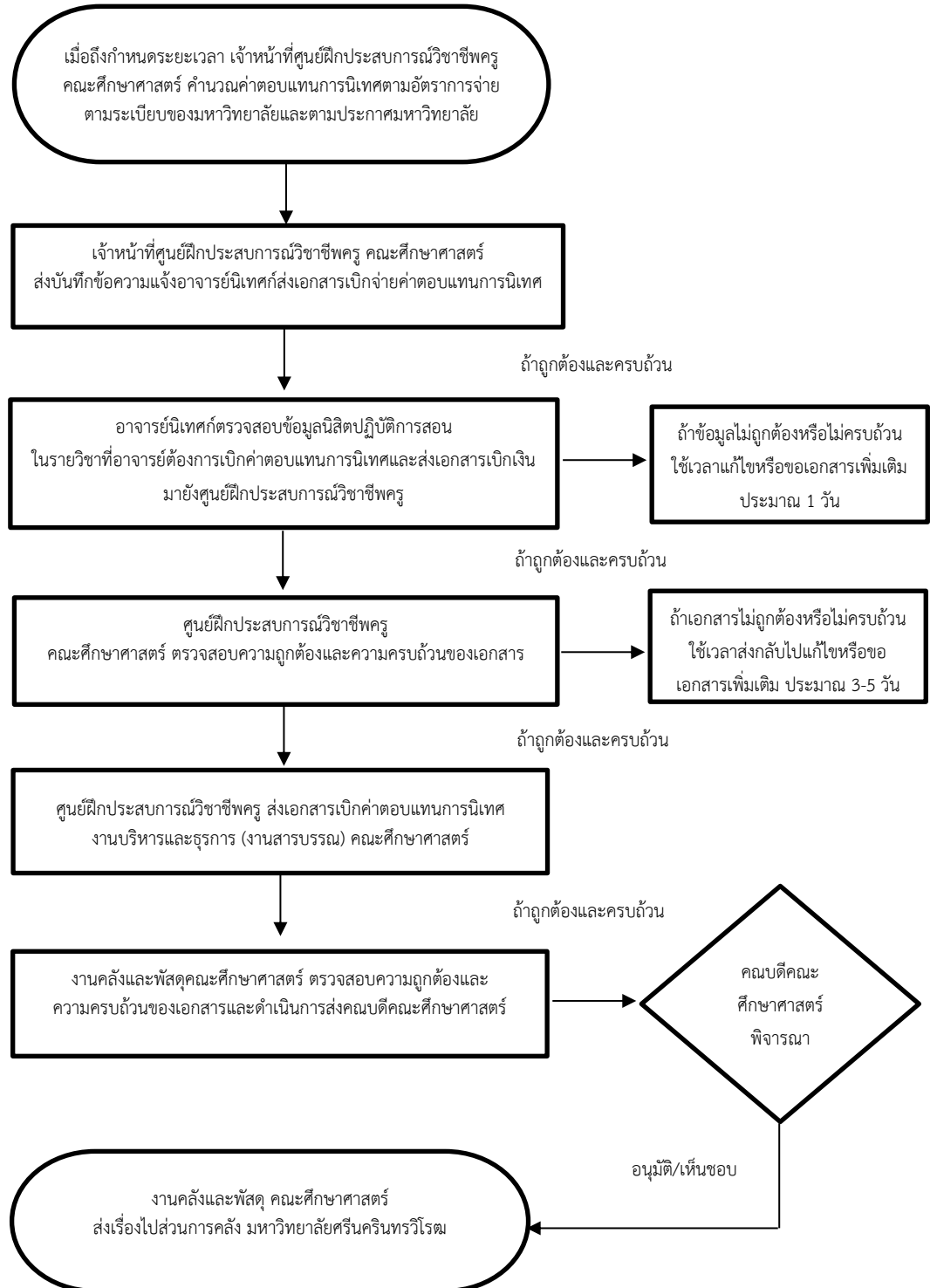

รายละเอียดของการตรวจสอบเอกสารและส่งเอกสารเบิกจ่ายค่าตอบแทนการนิเทศ มีดังนี้

1. เจ้าหน้าที่ศูนย์ฝึกประสบการณ์วิชาชีพครู คณะศึกษาศาสตร์ คำนวณค่าตอบแทนการนิเทศตามอัตรา การจ่ายตามระเบียบของมหาวิทยาลัยและตามประกาศมหาวิทยาลัย
2. เจ้าหน้าที่ศูนย์ฝึกประสบการณ์วิชาชีพครูจัดทำบันทึกข้อความแจ้งอาจารย์นิเทศก์ เรื่อง ขอความอนุเคราะห์ส่งหลักฐานการเบิกจ่ายค่าตอบแทนการนิเทศนิตปฏิบัติการสอนตาม รายวิชาที่จะสิ้นสุดกระบวนการฝึกประสบการณ์วิชาชีพ
3. ตรวจสอบความถูกต้องของข้อมูลนิตปฏิบัติการสอนในรายวิชาที่คณาจารย์จะต้องทำการเบิก ค่าตอบแทนการนิเทศ ในภาคการศึกษานั้นๆ
4. ตรวจสอบความถูกต้องของเอกสารการคำนวณค่าตอบแทนการนิเทศกับอัตราการจ่ายตามระเบียบ ของมหาวิทยาลัยและตามประกาศมหาวิทยาลัยศรีนครินทรวิโรฒ เรื่อง หลักเกณฑ์และวิธีการ จ่ายเงินรายได้ พ.ศ. 2560 ประกาศ ณ วันที่ 25 กันยายน 2560 โดยหลักเกณฑ์และวิธีการจ่าย ค่าตอบแทนสถานศึกษา ค่าตอบแทนครูพี่เลี้ยง ค่าตอบแทนอาจารย์นิเทศก์การศึกษา และ ค่าตอบแทนอาจารย์นิเทศก์วิชาเฉพาะให้เป็นไปตามหลักเกณฑ์การจ่ายและวิธีการจ่าย การเรียนการสอน หน้า 10 ข้อ 12. ค่าตอบแทนกรณีส่งนิตออกฝึกปฏิบัติ.
5. ตรวจสอบความถูกต้องของเอกสารการจากข้อมูลนิตที่คณาจารย์ทำหน้าที่นิเทศนิตในของ ภาคการศึกษานั้น ๆ

จากข้อ 1-4 กรณีถ้าพบว่า

- กรณีที่พบว่าไม่ถูกต้อง หรือเอกสารไม่ครบทำการแจ้งเจ้าหน้าที่ภาควิชา/สาขาวิชา เพื่อดำเนินการ แจ้งคณาจารย์ เพื่อเตรียมข้อมูลให้ถูกต้อง
 - กรณีเอกสารครบถ้วน ถูกต้อง เจ้าหน้าที่ศูนย์ฝึกประสบการณ์วิชาชีพครูจะดำเนินการสรุปขออนุมัติ เบิกเงินค่าตอบแทนอาจารย์นิเทศก์โดยดำเนินการแนบเอกสารคำสั่งแต่งตั้งอาจารย์นิเทศก์ในการ ปฏิบัติการสอนและฝึกประสบการณ์วิชาชีพของนิตหลักสูตรการศึกษาระดับบัณฑิต และหนังสือขออนุมัติ ให้อาจารย์เดินทางไปปฏิบัติหน้าที่อาจารย์นิเทศก์ ของภาคเรียนนั้น ๆ และแยกเอกสารบัญชีธนาคาร ไทยพาณิชย์และธนาคารกรุงไทยเพื่อแยกเบิกเงินค่านิเทศ ทั้งนี้ อาจารย์นิเทศก์ต้องแนบเอกสาร สำเนาหน้าบัญชีธนาคารเงินเดือนเท่านั้น
6. ศูนย์ฝึกประสบการณ์วิชาชีพครู คณะศึกษาศาสตร์ ส่งเอกสารลงรับเรื่องงานสารบรรณ เพื่อเสนอ คณบดีคณะศึกษาศาสตร์ เพื่อพิจารณาลงนามอนุมัติ/เห็นชอบ
 7. งานคลังและพัสดุคณะศึกษาศาสตร์ ตรวจสอบความถูกต้องและความครบถ้วนของเอกสารและ ดำเนินการส่งคณบดีคณะศึกษาศาสตร์
 8. คณบดีคณะศึกษาศาสตร์พิจารณาลงนาม อนุมัติ/เห็นชอบ
 9. งานคลังและพัสดุ คณะศึกษาศาสตร์ดำเนินการตามขั้นตอนต่อไปและส่งเรื่องไปยังส่วนการคลัง ของมหาวิทยาลัยศรีนครินทรวิโรฒ

ปัญหา/อุปสรรค และข้อเสนอแนะ

การจัดทำคู่มือหลักเกณฑ์และขั้นตอนการเบิกจ่ายค่าตอบแทนการนิเทศนิสิตปฏิบัติการสอนและฝึกประสบการณ์วิชาชีพครูสำหรับอาจารย์นิเทศก์คณะศึกษาศาสตร์ มหาวิทยาลัยศรีนครินทรวิโรฒ ในครั้งนี้ผู้เขียนขอแนะนำปัญหา/อุปสรรคและแนวทางแก้ไข ไว้ดังนี้

| ขั้นตอนดำเนินงาน | ปัญหา/อุปสรรค | แนวทางแก้ไข |
|---|---|---|
| 1. ศูนย์ฝึกประสบการณ์วิชาชีพครู คณะศึกษาศาสตร์ ตรวจสอบความถูกต้องของเอกสารและกรณาคำนวนค่าตอบแทนการนิเทศตามอัตราการจ่ายตามระเบียบของมหาวิทยาลัยและตามประกาศมหาวิทยาลัย | เจ้าหน้าที่ศูนย์ฝึกประสบการณ์วิชาชีพครูกิดคำนวณค่าตอบแทนอาจารย์นิเทศก์ไม่ถูกต้อง | เจ้าหน้าที่ศูนย์ฝึกประสบการณ์วิชาชีพครู ตรวจสอบให้รอบคอบยิ่งขึ้น โดยมีผู้บังคับบัญชา และเพื่อร่วมงานร่วมกันช่วยตรวจสอบข้อมูลก่อนส่งขออนุมัติใช้เงิน |
| 2. ศูนย์ฝึกประสบการณ์วิชาชีพครู คณะศึกษาศาสตร์ ส่งบันทึกข้อความแจ้งอาจารย์นิเทศก์ส่งเอกสารเบิกจ่าย | 2.1 อาจารย์นิเทศก์กรอกข้อมูลรายชื่อ นิสิตที่ นิสิตที่จะเบิกเงินค่าตอบแทนการนิเทศไม่ถูกต้อง เช่น กรอกข้อมูลและระบุ วัน เดือน ปี ในใบสำคัญรับเงินและกรอกจำนวนเงินไม่ถูกต้อง | 2.1 เจ้าหน้าที่ศูนย์ฝึกประสบการณ์วิชาชีพครู แจ้งเจ้าหน้าที่ภาควิชา/สาขาวิชาช่วยตรวจสอบและแก้ไขข้อมูลก่อนส่งเอกสารให้แก่ศูนย์ฝึกประสบการณ์วิชาชีพครู |
| | 2.2 อาจารย์นิเทศส่งเอกสารล่าช้ากว่ากำหนด | 2.2 เจ้าหน้าที่ศูนย์ฝึกประสบการณ์วิชาชีพครู ติดตามเอกสารจากเจ้าหน้าที่ ภาควิชา/สาขาวิชา โดยให้ช่วยติดตามการส่งให้ทันตามกำหนดระยะเวลา |
| | 2.3 อาจารย์นิเทศก์ ที่ทำหน้าที่ 2 รูปแบบ โดยนิเทศทั้งสถานศึกษา เครือข่ายภายในและเครือข่ายภายนอก แนบเอกสารไม่ครบ | 2.3 เจ้าหน้าที่ศูนย์ฝึกประสบการณ์วิชาชีพครู แจ้งเจ้าหน้าที่ภาควิชา/สาขาวิชาช่วยดำเนินการติดตามขอเอกสารเพิ่มเติมให้ครบ |
| | 2.4 อาจารย์นิเทศก์แนบเอกสารสำเนาหน้าบัญชีธนาคารที่ไม่ใช่บัญชีเงินเดือน | 2.4 เจ้าหน้าที่ศูนย์ฝึกประสบการณ์วิชาชีพครู แจ้งเจ้าหน้าที่ภาควิชา/สาขาวิชาช่วยดำเนินการติดตามขอเอกสารฉบับใหม่ที่ถูกต้อง |

ภาคผนวก 1

แบบฟอร์มและเอกสารที่ใช้เบิกเงินค่าตอบแทนการนิเทศ

1. ใบสำคัญรับเงิน
2. ตารางนิเทศนิสิตออกฝึกประสบการณ์วิชาชีพครู
3. สำเนาบัตรประชาชน (รับรองสำเนาถูกต้อง)
4. สำเนาหน้าบัญชีธนาคารเงินเดือนเท่านั้น (รับรองสำเนาถูกต้อง)

ตารางนิเทศนิสิตออกฝึกประสบการณ์วิชาชีพครู

หลักสูตรการศึกษาระดับปริญญาตรี (..... ปี)

รายวิชา.....

ภาคเรียนที่.....ปีการศึกษา.....

ชื่ออาจารย์นิเทศก์

| ลำดับ ที่ | ชื่อ - สกุลนิสิต | สาขาวิชา/วิชาเอก | สถานที่ฝึกประสบการณ์ |
|--------------|------------------|------------------|----------------------|
| 1 | | | |
| 2 | | | |
| 3 | | | |
| 4 | | | |
| 5 | | | |
| 6 | | | |
| 7 | | | |
| 8 | | | |
| 9 | | | |
| 10 | | | |

(ลงชื่อ).....อาจารย์นิเทศก์

(.....)

(ลงชื่อ)..... หัวหน้าภาควิชา/หัวหน้าศูนย์

(.....)

ตัวอย่าง

สำเนาบัตรประชาชน
(ลงนามรับรองสำเนาถูกต้อง)

ตัวอย่าง

สำเนาหน้าบัญชีธนาคารเงินเดือนเท่านั้น
(ลงนามรับรองสำเนาถูกต้อง)

ภาคผนวก 2

ตัวอย่างการส่งเอกสารเบิกเงินค่าตอบแทนการนิเทศ

รายวิชา ศษ291 การปฏิบัติการสอน 2

รายวิชา ศษ391 การปฏิบัติการสอน 3

รายวิชา ศษ491 การปฏิบัติการสอน 4

รายวิชา ศษ591 การปฏิบัติการสอนและฝึกประสบการณ์วิชาชีพรู 1

รายวิชา ศษ592 การปฏิบัติการสอนและฝึกประสบการณ์วิชาชีพรู 2

ตัวอย่างการส่งเอกสารเบิกเงินค่าตอบแทนการนิเทศ

รายวิชา ศษ291 การปฏิบัติการสอน 2

(กรณีปฏิบัติหน้าที่นิเทศภายใน)

ตัวอย่าง กรณีปฏิบัติหน้าที่ในเทศภายใน

โรงเรียนสาธิต มศว ประสานมิตร (ฝ่ายประถม) และโรงเรียนสาธิต มศว ประสานมิตร (ฝ่ายมัธยม)

| | | |
|--|-------------------------------------|-------------|
| ใบสำคัญรับเงิน | | |
| ที่ มหาวิทยาลัยศรีนครินทรวิโรฒ | | |
| วันที่ | | |
| ข้าพเจ้า นายณเดช คูภิรมยะ | เลขที่บัตรประชาชน 3-6005-00406-22-9 | |
| ที่อยู่ 13/2 หมู่ที่ 7 ตำบลบ้านแดน อำเภอบรรพตพิสัย จังหวัดนครสวรรค์ | | |
| ได้รับเงินจากมหาวิทยาลัยศรีนครินทรวิโรฒ รายการต่อไปนี้ | | |
| รายการ | จำนวนเงิน | |
| ค่าตอบแทนอาจารย์พิเศษ | | |
| โรงเรียนสาธิต มศว ประสานมิตร (ฝ่ายประถม) และโรงเรียนสาธิต มศว ประสานมิตร (ฝ่ายมัธยม) | | |
| - กรณีปฏิบัติหน้าที่ในเทศ | | |
| รายวิชา ศษ291 การปฏิบัติการสอน 2 | | |
| ภาคเรียนที่ 1/2565 จำนวนนิสิต 3 คน X 250 บาท เป็นเงิน | 750 | |
| รายชื่อนิสิต ดังเอกสารแนบ | | |
| | | |
| | | |
| รวม | 750 | |
| จำนวนเงิน (ตัวอักษร) (จัดร้อยห้าสิบบาทถ้วน) | | |
| ลงชื่อ | โอนเงินผ่านธนาคาร/สหกรณ์ | ผู้รับเงิน |
| (.....) | | |
| ลงชื่อ | โอนเงินผ่านธนาคาร/สหกรณ์ | ผู้จ่ายเงิน |
| (.....) | | |

ตารางนิเทศนิสิตออกฝึกประสบการณ์วิชาชีพครู

หลักสูตรการศึกษาระดับปริญญาตรี (4 ปี)

รายวิชา ศษ291 การปฏิบัติการสอน 2

ภาคเรียนที่ 1 ปีการศึกษา 2565

ชื่ออาจารย์นิเทศก์นายณเดช คูกิมิยะ.....

| ลำดับ ที่ | ชื่อ - สกุลนิสิต | สาขาวิชา/วิชาเอก | สถานที่ฝึกประสบการณ์ |
|--------------|---------------------|------------------|----------------------------------|
| 1 | นางสาวมานี ขยันยิ่ง | การประถมศึกษา | สาธิต มศว ประสานมิตร (ฝ่ายประถม) |
| 2 | นายปิติ ชัยชนะ | การประถมศึกษา | สาธิต มศว ประสานมิตร (ฝ่ายประถม) |
| 3 | นายมานะ กล้าหาญ | การประถมศึกษา | สาธิต มศว ประสานมิตร (ฝ่ายประถม) |
| 4 | | | |
| 5 | | | |
| 6 | | | |
| 7 | | | |
| 8 | | | |
| 9 | | | |
| 10 | | | |

(ลงชื่อ).....นายณเดช คูกิมิยะ.....อาจารย์นิเทศก์

(.....นายณเดช คูกิมิยะ.....)

(ลงชื่อ).....นายสมชาย ดียิ่ง..... หัวหน้าภาควิชา/หัวหน้าศูนย์

(.....นายสมชาย ดียิ่ง.....)

ตัวอย่าง

สำเนาบัตรประชาชน
(ลงนามรับรองสำเนาถูกต้อง)

ตัวอย่าง
สำเนาหน้าบัญชีธนาคารเงินเดือนเท่านั้น
(ลงนามรับรองสำเนาถูกต้อง)

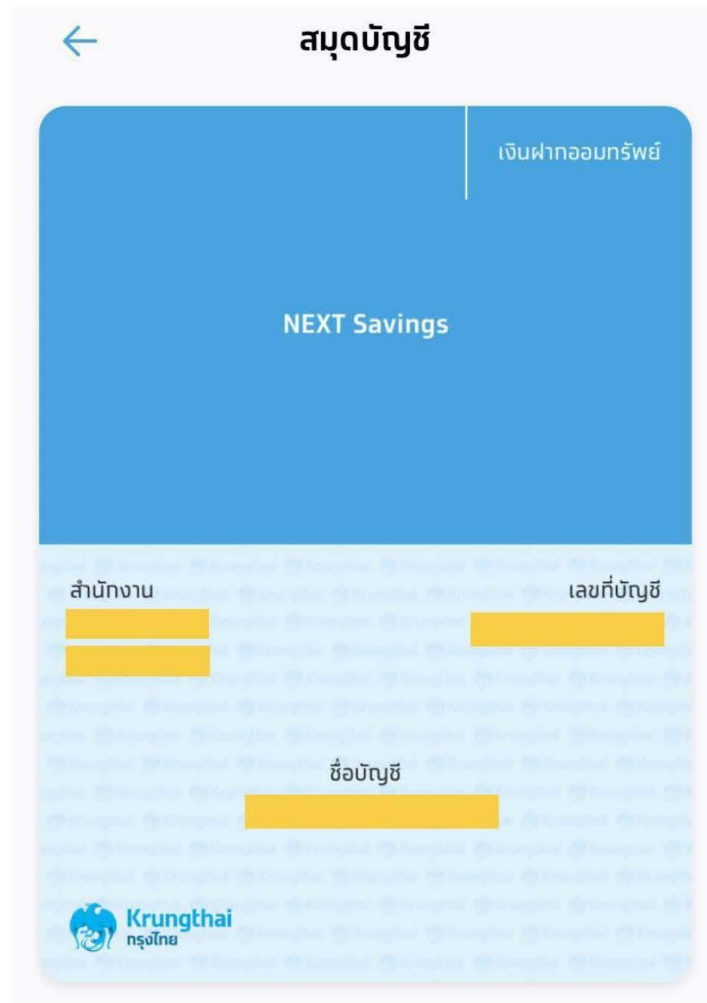

ตัวอย่างการส่งเอกสารเบิกเงินค่าตอบแทนการนิเทศ

รายวิชา ศษ291 การปฏิบัติการสอน 2

(กรณีปฏิบัติหน้าที่นิเทศภายนอก)

ตารางนิเทศนิสิตออกฝึกประสบการณ์วิชาชีพครู

หลักสูตรการศึกษาระดับปริญญาตรี (4 ปี)

รายวิชา ศษ291 การปฏิบัติการสอน 2

ภาคเรียนที่ 1 ปีการศึกษา 2565

ชื่ออาจารย์นิเทศก์นายณเดช คูภิรมย์.....

| ลำดับ ที่ | ชื่อ - สกุลนิสิต | สาขาวิชา/วิชาเอก | สถานที่ฝึกประสบการณ์ |
|--------------|---------------------|------------------|----------------------|
| 1 | นางสาวมานิ ขยันยิ่ง | การประถมศึกษา | สตรีวิทยา |
| 2 | นายปิติ ชัยชนะ | การประถมศึกษา | สตรีวิทยา |
| 3 | นายมานะ กล้าหาญ | การประถมศึกษา | สตรีวิทยา |
| 4 | | | |
| 5 | | | |
| 6 | | | |
| 7 | | | |
| 8 | | | |
| 9 | | | |
| 10 | | | |

(ลงชื่อ).....นายณเดช คูภิรมย์.....อาจารย์นิเทศก์

(.....นายณเดช คูภิรมย์.....)

(ลงชื่อ).....นายสมชาย ดียิ่ง..... หัวหน้าภาควิชา/หัวหน้าศูนย์

(.....นายสมชาย ดียิ่ง.....)

ตัวอย่าง

สำเนาบัตรประชาชน
(ลงนามรับรองสำเนาถูกต้อง)

ตัวอย่าง
สำเนาหน้าบัญชีธนาคารเงินเดือนเท่านั้น
(ลงนามรับรองสำเนาถูกต้อง)

ตัวอย่างการส่งเอกสารเบิกเงินค่าตอบแทนการนิเทศ

รายวิชา ศษ391 การปฏิบัติการสอน 3

(กรณีปฏิบัติหน้าที่นิเทศภายใน) นิสิตเอกเดียว

ตัวอย่าง กรณีปฏิบัติหน้าที่ในเทศภายใน

โรงเรียนสาธิต มศว ประสานมิตร (ฝ่ายประถม) และโรงเรียนสาธิต มศว ประสานมิตร (ฝ่ายมัธยม)

| ใบสำคัญรับเงิน | |
|--|-------------------------------------|
| ที่ มหาวิทยาลัยศรีนครินทรวิโรฒ | |
| วันที่ | |
| ข้าพเจ้า นายณเดช คุกิมิยะ | เลขที่บัตรประชาชน 3-6005-00406-22-9 |
| ที่อยู่ 13/2 หมู่ที่ 7 ตำบลบ้านแดน อำเภอบรรพตพิสัย จังหวัดนครสวรรค์ | |
| ได้รับเงินจากมหาวิทยาลัยศรีนครินทรวิโรฒ รายการต่อไปนี้ | |
| รายการ | จำนวนเงิน |
| ค่าตอบแทนอาจารย์นิเทศก์ | |
| โรงเรียนสาธิต มศว ประสานมิตร (ฝ่ายประถม) และโรงเรียนสาธิต มศว ประสานมิตร (ฝ่ายมัธยม) | |
| - กรณีปฏิบัติหน้าที่ในเทศ | |
| รายวิชา ศษ391 การปฏิบัติการสอน 3 | |
| ภาคเรียนที่ 1/2565 จำนวนนิสิต 3 คน X 250 บาท เป็นเงิน | 750 |
| รายชื่อนิสิต ดังเอกสารแนบ | |
| | |
| รวม | 750 |
| จำนวนเงิน (ตัวอักษร) (เจ็ดร้อยห้าสิบบาทถ้วน) | |
| ลงชื่อ | โอนเงินผ่านธนาคาร/สหกรณ์ |
| (.....) | ผู้รับเงิน |
| ลงชื่อ | โอนเงินผ่านธนาคาร/สหกรณ์ |
| (.....) | ผู้จ่ายเงิน |

ตารางนิเทศนิสิตออกฝึกประสบการณ์วิชาชีพครู

หลักสูตรการศึกษาระดับชั้น (4 ปี)

รายวิชา ศษ391 การปฏิบัติการสอน 3

ภาคเรียนที่ 1 ปีการศึกษา 2565

ชื่ออาจารย์นิเทศนายณเดช คูกิมิยะ.....

| ลำดับ ที่ | ชื่อ – สกุลนิสิต | สาขาวิชา/วิชาเอก | สถานที่ฝึกประสบการณ์ |
|--------------|---------------------|------------------|----------------------------------|
| 1 | นางสาวมานี ขยันยิ่ง | การประถมศึกษา | สาธิต มศว ประสานมิตร (ฝ่ายประถม) |
| 2 | นายปิติ ชัยชนะ | การประถมศึกษา | สาธิต มศว ประสานมิตร (ฝ่ายประถม) |
| 3 | นายมานะ กล้าหาญ | การประถมศึกษา | สาธิต มศว ประสานมิตร (ฝ่ายประถม) |
| 4 | | | |
| 5 | | | |
| 6 | | | |
| 7 | | | |
| 8 | | | |
| 9 | | | |
| 10 | | | |

(ลงชื่อ).....นายณเดช คูกิมิยะ.....อาจารย์นิเทศก์

(.....นายณเดช คูกิมิยะ.....)

(ลงชื่อ).....นายสมชาย ตี๋ยิ่ง..... หัวหน้าภาควิชา/หัวหน้าศูนย์

(.....นายสมชาย ตี๋ยิ่ง.....)

ตัวอย่าง

สำเนาบัตรประชาชน
(ลงนามรับรองสำเนาถูกต้อง)

ตัวอย่าง

สำเนาหน้าบัญชีธนาคารเงินเดือนเท่านั้น
(ลงนามรับรองสำเนาถูกต้อง)

ตัวอย่างการส่งเอกสารเบิกเงินค่าตอบแทนการนิเทศ

รายวิชา ศษ391 การปฏิบัติการสอน 3

(กรณีปฏิบัติหน้าที่นิเทศภายนอก) นิสิตเอกเดี่ยว

ตัวอย่าง กรณีปฏิบัติหน้าที่นเทศภายนอก

สถานศึกษาเครือข่ายภายนอกของมหาวิทยาลัย โรงเรียนสาธิต มศว ปทุมวัน และโรงเรียนสาธิต มศว องครักษ์

| | |
|---|--|
| ใบสำคัญรับเงิน | |
| ที่ มหาวิทยาลัยศรีนครินทรวิโรฒ | |
| วันที่ | |
| ข้าพเจ้า <u>นายณเดช คูภิรมยะ</u> | เลขที่บัตรประชาชน <u>3-6005-00406-22-9</u> |
| ที่อยู่ <u>13/2 หมู่ที่ 7 ตำบลบ้านแดน อำเภอบรรพตพิสัย จังหวัดนครสวรรค์</u> | |
| ได้รับเงินจากมหาวิทยาลัยศรีนครินทรวิโรฒ รายการต่อไปนี้ | |
| รายการ | จำนวนเงิน |
| ค่าตอบแทนอาจารย์พิเศษ | |
| โรงเรียนเครือข่ายภายนอก โรงเรียนสาธิต มศว ปทุมวัน และโรงเรียนสาธิต มศว องครักษ์ | |
| - กรณีปฏิบัติหน้าที่นเทศ | |
| รายวิชา ศษ391 การปฏิบัติการสอน 3 | |
| ภาคเรียนที่ 1/2565 จำนวนนิสิต 3 คน X 350 บาท เป็นเงิน | 1,050 |
| รายชื่อนิสิต ดังเอกสารแนบ | |
| | |
| | |
| | |
| รวม | 1,050 |
| จำนวนเงิน (ตัวอักษร) (หนึ่งพันห้าสิบบาทถ้วน) | |
| ลงชื่อ <u>โอนเงินผ่านธนาคาร/สทรณ</u> ผู้รับเงิน | |
| (.....) | |
| ลงชื่อ <u>โอนเงินผ่านธนาคาร/สทรณ</u> ผู้จ่ายเงิน | |
| (.....) | |

ตารางนิเทศนิสิตออกฝึกประสบการณ์วิชาชีพรู

หลักสูตรการศึกษาระดับปริญญาตรี (4 ปี)

รายวิชา ศษ391 การปฏิบัติการสอน 3

ภาคเรียนที่ 1 ปีการศึกษา 2565

ชื่ออาจารย์นิเทศก์นายณเดช คูกิมิยะ.....

| ลำดับ ที่ | ชื่อ - สกุลนิสิต | สาขาวิชา/วิชาเอก | สถานที่ฝึกประสบการณ์ |
|--------------|---------------------|------------------|----------------------|
| 1 | นางสาวมานี ขยันยิ่ง | การประถมศึกษา | สตรีวิทยา |
| 2 | นายปิติ ชัยชนะ | การประถมศึกษา | สตรีวิทยา |
| 3 | นายมานะ กล้าหาญ | การประถมศึกษา | สตรีวิทยา |
| 4 | | | |
| 5 | | | |
| 6 | | | |
| 7 | | | |
| 8 | | | |
| 9 | | | |
| 10 | | | |

(ลงชื่อ).....นายณเดช คูกิมิยะ.....อาจารย์นิเทศก์

(.....นายณเดช คูกิมิยะ.....)

(ลงชื่อ).....นายสมชาย ตี้อย่าง..... หัวหน้าภาควิชา/หัวหน้าศูนย์

(.....นายสมชาย ตี้อย่าง.....)

ตัวอย่าง

สำเนาบัตรประชาชน
(ลงนามรับรองสำเนาถูกต้อง)

ตัวอย่าง

สำเนาหน้าบัญชีธนาคารเงินเดือนเท่านั้น
(ลงนามรับรองสำเนาถูกต้อง)

ตัวอย่างการส่งเอกสารเบิกเงินค่าตอบแทนการนิเทศ

รายวิชา ศษ391 การปฏิบัติการสอน 3

(กรณีปฏิบัติหน้าที่นิเทศภายใน) นิสิตเอกคู่

ตัวอย่าง กรณีปฏิบัติหน้าที่พิเศษภายใน

โรงเรียนสาธิต มศว ประสานมิตร (ฝ่ายประถม) และโรงเรียนสาธิต มศว ประสานมิตร (ฝ่ายมัธยม)

| | | |
|--|-------------------------------------|-------------|
| ใบสำคัญรับเงิน | | |
| ที่ มหาวิทยาลัยศรีนครินทรวิโรฒ | | |
| วันที่ | | |
| ข้าพเจ้า นายณเดช คูกิมิยะ | เลขที่บัตรประชาชน 3-6005-00406-22-9 | |
| ที่อยู่ 13/2 หมู่ที่ 7 ตำบลบ้านแดน อำเภอบรรพตพิสัย จังหวัดนครสวรรค์ | | |
| ได้รับเงินจากมหาวิทยาลัยศรีนครินทรวิโรฒ รายการต่อไปนี้ | | |
| รายการ | จำนวนเงิน | |
| ค่าตอบแทนอาจารย์พิเศษ | | |
| โรงเรียนสาธิต มศว ประสานมิตร (ฝ่ายประถม) และโรงเรียนสาธิต มศว ประสานมิตร (ฝ่ายมัธยม) | | |
| - กรณีปฏิบัติหน้าที่พิเศษ | | |
| รายวิชา ศษ391 การปฏิบัติการสอน 3 | | |
| ภาคเรียนที่ 1/2565 จำนวนนิสิต 3 คน X 125 บาท เป็นเงิน | 375 | |
| รายชื่อนิสิต ดังเอกสารแนบ | | |
| | | |
| | | |
| รวม | 375 | |
| จำนวนเงิน (ตัวอักษร) (สามร้อยเจ็ดสิบบห้าบาทถ้วน) | | |
| ลงชื่อ | โอนเงินผ่านธนาคาร/สหกรณ์ | ผู้รับเงิน |
| (.....) | | |
| ลงชื่อ | โอนเงินผ่านธนาคาร/สหกรณ์ | ผู้จ่ายเงิน |
| (.....) | | |

ตารางนิเทศนิสิตออกฝึกประสบการณ์วิชาชีพครู

หลักสูตรการศึกษาระดับปริญญาตรี (4 ปี)

รายวิชา ศษ391 การปฏิบัติการสอน 3

ภาคเรียนที่ 1 ปีการศึกษา 2565

ชื่ออาจารย์นิเทศก์นายณเดช คูกิมิยะ.....

| ลำดับ ที่ | ชื่อ - สกุลนิสิต | สาขาวิชา/วิชาเอก | สถานที่ฝึกประสบการณ์ |
|--------------|---------------------|------------------|----------------------------------|
| 1 | นางสาวมานี ขยันยิ่ง | การประถมศึกษา | สาธิต มศว ประสานมิตร (ฝ่ายประถม) |
| 2 | นายปิติ ชัยชนะ | การประถมศึกษา | สาธิต มศว ประสานมิตร (ฝ่ายประถม) |
| 3 | นายมานะ กล้าหาญ | การประถมศึกษา | สาธิต มศว ประสานมิตร (ฝ่ายประถม) |
| 4 | | | |
| 5 | | | |
| 6 | | | |
| 7 | | | |
| 8 | | | |
| 9 | | | |
| 10 | | | |

(ลงชื่อ).....นายณเดช คูกิมิยะ.....อาจารย์นิเทศก์

(.....นายณเดช คูกิมิยะ.....)

(ลงชื่อ).....นายสมชาย ตี้อย่าง..... หัวหน้าภาควิชา/หัวหน้าศูนย์

(.....นายสมชาย ตี้อย่าง.....)

ตัวอย่าง
สำเนาบัตรประชาชน
(ลงนามรับรองสำเนาถูกต้อง)

ตัวอย่าง
สำเนาหน้าบัญชีธนาคารเงินเดือนเท่านั้น
(ลงนามรับรองสำเนาถูกต้อง)

ตัวอย่างการส่งเอกสารเบิกเงินค่าตอบแทนการนิเทศ

รายวิชา ศษ391 การปฏิบัติการสอน 3

(กรณีปฏิบัติหน้าที่นิเทศภายนอก) นิสิตเอกคู่

ตารางนิเทศนิสิตออกฝึกประสบการณ์วิชาชีพครู

หลักสูตรการศึกษาระดับปริญญาตรี (4 ปี)

รายวิชา ศษ391 การปฏิบัติการสอน 3

ภาคเรียนที่ 1 ปีการศึกษา 2565

ชื่ออาจารย์นิเทศก์นายณเดช คูภิรมย์.....

| ลำดับ ที่ | ชื่อ – สกุลนิสิต | สาขาวิชา/วิชาเอก | สถานที่ฝึกประสบการณ์ |
|--------------|---------------------|------------------|----------------------|
| 1 | นางสาวมานี ขยันยิ่ง | การประถมศึกษา | สตรีวิทยา |
| 2 | นายปิติ ชัยชนะ | การประถมศึกษา | สตรีวิทยา |
| 3 | นายมานะ กล้าหาญ | การประถมศึกษา | สตรีวิทยา |
| 4 | | | |
| 5 | | | |
| 6 | | | |
| 7 | | | |
| 8 | | | |
| 9 | | | |
| 10 | | | |

(ลงชื่อ).....นายณเดช คูภิรมย์.....อาจารย์นิเทศก์

(.....นายณเดช คูภิรมย์.....)

(ลงชื่อ).....นายสมชาย ตี้อย่าง..... หัวหน้าภาควิชา/หัวหน้าศูนย์

(.....นายสมชาย ตี้อย่าง.....)

ตัวอย่าง

สำเนาบัตรประชาชน
(ลงนามรับรองสำเนาถูกต้อง)

ตัวอย่าง

สำเนาหน้าบัญชีธนาคารเงินเดือนเท่านั้น
(ลงนามรับรองสำเนาถูกต้อง)

ตัวอย่างการส่งเอกสารเบิกเงินค่าตอบแทนการนิเทศ

รายวิชา ศษ491 การปฏิบัติการสอน 4

(กรณีปฏิบัติหน้าที่นิเทศภายใน) นิสิตเอกเดียว

ตารางนิเทศนิสิตออกฝึกประสบการณ์วิชาชีพครู

หลักสูตรการศึกษาด้านจิต (4 ปี)

รายวิชา ศษ491 การปฏิบัติการสอน 4

ภาคเรียนที่ 1 ปีการศึกษา 2565

ชื่ออาจารย์นิเทศก์นายณเดช คูกิมิยะ.....

| ลำดับ ที่ | ชื่อ - สกุลนิสิต | สาขาวิชา/วิชาเอก | สถานที่ฝึกประสบการณ์ |
|--------------|---------------------|------------------|----------------------------------|
| 1 | นางสาวมานี ขยันยิ่ง | การประถมศึกษา | สาธิต มศว ประสานมิตร (ฝ่ายประถม) |
| 2 | นายปิติ ชัยชนะ | การประถมศึกษา | สาธิต มศว ประสานมิตร (ฝ่ายประถม) |
| 3 | นายมานะ กล้าหาญ | การประถมศึกษา | สาธิต มศว ประสานมิตร (ฝ่ายประถม) |
| 4 | | | |
| 5 | | | |
| 6 | | | |
| 7 | | | |
| 8 | | | |
| 9 | | | |
| 10 | | | |

(ลงชื่อ).....นายณเดช คูกิมิยะ.....อาจารย์นิเทศก์

(.....นายณเดช คูกิมิยะ.....)

(ลงชื่อ).....นายสมชาย ตี๋ยิ่ง..... หัวหน้าภาควิชา/หัวหน้าศูนย์

(.....นายสมชาย ตี๋ยิ่ง.....)

ตัวอย่าง

สำเนาบัตรประชาชน
(ลงนามรับรองสำเนาถูกต้อง)

ตัวอย่าง
สำเนาหน้าบัญชีธนาคารเงินเดือนเท่านั้น
(ลงนามรับรองสำเนาถูกต้อง)

ตัวอย่างการส่งเอกสารเบิกเงินค่าตอบแทนการนิเทศ

รายวิชา ศษ491 การปฏิบัติการสอน 4

(กรณีปฏิบัติหน้าที่นิเทศภายนอก) นิสิตเอกเดียว

ตารางนิเทศนิสิตออกฝึกประสบการณ์วิชาชีพรู

หลักสูตรการศึกษาระดับบัณฑิต (4 ปี)

รายวิชา ศษ491 การปฏิบัติการสอน 4

ภาคเรียนที่ 1 ปีการศึกษา 2565

ชื่ออาจารย์นิเทศก์นายณเดช คูกิมิยะ.....

| ลำดับ ที่ | ชื่อ – สกุลนิสิต | สาขาวิชา/วิชาเอก | สถานที่ฝึกประสบการณ์ |
|--------------|---------------------|------------------|----------------------|
| 1 | นางสาวมานิ ขยันยิ่ง | การประถมศึกษา | สตรีวิทยา |
| 2 | นายปิติ ชัยชนะ | การประถมศึกษา | สตรีวิทยา |
| 3 | นายมานะ กล้าหาญ | การประถมศึกษา | สตรีวิทยา |
| 4 | | | |
| 5 | | | |
| 6 | | | |
| 7 | | | |
| 8 | | | |
| 9 | | | |
| 10 | | | |

(ลงชื่อ).....นายณเดช คูกิมิยะ.....อาจารย์นิเทศก์

(.....นายณเดช คูกิมิยะ.....)

(ลงชื่อ).....นายสมชาย ดียิ่ง..... หัวหน้าภาควิชา/หัวหน้าศูนย์

(.....นายสมชาย ดียิ่ง.....)

ตัวอย่าง

สำเนาบัตรประชาชน
(ลงนามรับรองสำเนาถูกต้อง)

ตัวอย่าง

สำเนาหน้าบัญชีธนาคารเงินเดือนเท่านั้น
(ลงนามรับรองสำเนาถูกต้อง)

ตัวอย่างการส่งเอกสารเบิกเงินค่าตอบแทนการนิเทศ

รายวิชา ศษ491 การปฏิบัติการสอน 4

(กรณีปฏิบัติหน้าที่นิเทศภายใน) นิสิตเอกคู่

ตารางนิเทศนิตตออกฝึกประสบการณ์วิชาชีพครู

หลักสูตรการศึกษาระดับชั้น (4 ปี)

รายวิชา ศษ491 การปฏิบัติการสอน 4

ภาคเรียนที่ 1 ปีการศึกษา 2565

ชื่ออาจารย์นิเทศก์นายณเดช คูกิมยะ.....

| ลำดับ ที่ | ชื่อ - สกุลนิสิต | สาขาวิชา/วิชาเอก | สถานที่ฝึกประสบการณ์ |
|--------------|---------------------|--|----------------------------------|
| 1 | นางสาวมานี ขยันยิ่ง | การประถมศึกษา/การจัดการ เรียนรู้ภาษาไทย | สาธิต มศว ประสานมิตร (ฝ่ายประถม) |
| 2 | นายปิติ ชัยชนะ | การประถมศึกษา/การจัดการ เรียนรู้ภาษาไทย | สาธิต มศว ประสานมิตร (ฝ่ายประถม) |
| 3 | นายมานะ กล้าหาญ | การประถมศึกษา/การจัดการ เรียนรู้ภาษาไทย | สาธิต มศว ประสานมิตร (ฝ่ายประถม) |
| 4 | | | |
| 5 | | | |
| 6 | | | |
| 7 | | | |
| 8 | | | |
| 9 | | | |
| 10 | | | |

(ลงชื่อ).....นายณเดช คูกิมยะ.....อาจารย์นิเทศก์

(.....นายณเดช คูกิมยะ.....)

(ลงชื่อ).....นายสมชาย ตี้อย่าง..... หัวหน้าภาควิชา/หัวหน้าศูนย์

(.....นายสมชาย ตี้อย่าง.....)

ตัวอย่าง

สำเนาบัตรประชาชน
(ลงนามรับรองสำเนาถูกต้อง)

ตัวอย่าง
สำเนาหน้าบัญชีธนาคารเงินเดือนเท่านั้น
(ลงนามรับรองสำเนาถูกต้อง)

← **สมุดบัญชี**

เงินฝากออมทรัพย์

NEXT Savings

สำนักงาน เลขที่บัญชี

ชื่อบัญชี

 **Krungthai**
กรุงไทย

ตัวอย่างการส่งเอกสารเบิกเงินค่าตอบแทนการนิเทศ

รายวิชา ศษ491 การปฏิบัติการสอน 4

(กรณีปฏิบัติหน้าที่นิเทศ**ภายนอก**) นิสิตเอกคู่

ตัวอย่าง กรณีปฏิบัติหน้าที่นอกสถานศึกษา

สถานศึกษาเครือข่ายภายนอกของมหาวิทยาลัย โรงเรียนสาธิต มศว ปทุมวัน และโรงเรียนสาธิต มศว องครักษ์

| ใบสำคัญรับเงิน | |
|---|--|
| ที่ มหาวิทยาลัยศรีนครินทรวิโรฒ | |
| วันที่ | |
| ข้าพเจ้า <u>นายณเดช คูกิมิยะ</u> | เลขที่บัตรประชาชน <u>3-6005-00406-22-9</u> |
| ที่อยู่ <u>13/2 หมู่ที่ 7 ตำบลบ้านแดน อำเภอบรรพตพิสัย จังหวัดนครสวรรค์</u> | |
| ได้รับเงินจากมหาวิทยาลัยศรีนครินทรวิโรฒ รายการต่อไปนี้ | |
| รายการ | จำนวนเงิน |
| ค่าตอบแทนอาจารย์นิเทศก์ | |
| โรงเรียนเครือข่ายภายนอก โรงเรียนสาธิต มศว ปทุมวัน และโรงเรียนสาธิต มศว องครักษ์ | |
| - กรณีปฏิบัติหน้าที่นอก | |
| รายวิชา ศษ491 การปฏิบัติการสอน 4 | |
| ภาคเรียนที่ 1/2565 จำนวนนิสิต 3 คน X 350 บาท เป็นเงิน | 1,050 |
| รายชื่อนิสิต ดังเอกสารแนบ | |
| | |
| | |
| รวม | 1,050 |
| จำนวนเงิน (ตัวอักษร) (หนึ่งพันห้าสิบบาทถ้วน) | |
| ลงชื่อ <u>โอนเงินผ่านธนาคาร/สหกรณ์</u> ผู้รับเงิน | (.....) |
| ลงชื่อ <u>โอนเงินผ่านธนาคาร/สหกรณ์</u> ผู้จ่ายเงิน | (.....) |

ตารางนิเทศนิสิตออกฝึกประสบการณ์วิชาชีพครู

หลักสูตรการศึกษาระดับบัณฑิต (4 ปี)

รายวิชา ศษ491 การปฏิบัติการสอน 4

ภาคเรียนที่ 1 ปีการศึกษา 2565

ชื่ออาจารย์นิเทศก์นายณเดช คูกิมยะ.....

| ลำดับ ที่ | ชื่อ - สกุลนิสิต | สาขาวิชา/วิชาเอก | สถานที่ฝึกประสบการณ์ |
|--------------|---------------------|---|----------------------|
| 1 | นางสาวมานี ขยันยิ่ง | การประถมศึกษา การจัดการเรียนรู้ภาษาไทย | สตรีวิทยา |
| 2 | นายปิติ ชัยชนะ | การประถมศึกษา การจัดการเรียนรู้ภาษาไทย | สตรีวิทยา |
| 3 | นายมานะ กล้าหาญ | การประถมศึกษา การจัดการเรียนรู้ภาษาไทย | สตรีวิทยา |
| 4 | | | |
| 5 | | | |
| 6 | | | |
| 7 | | | |
| 8 | | | |
| 9 | | | |
| 10 | | | |

(ลงชื่อ).....นายณเดช คูกิมยะ.....อาจารย์นิเทศก์

(.....นายณเดช คูกิมยะ.....)

(ลงชื่อ).....นายสมชาย ตี๋อิง..... หัวหน้าภาควิชา/หัวหน้าศูนย์

(.....นายสมชาย ตี๋อิง.....)

ตัวอย่าง

สำเนาบัตรประชาชน
(ลงนามรับรองสำเนาถูกต้อง)

ตัวอย่าง

สำเนาหน้าบัญชีธนาคารเงินเดือนเท่านั้น
(ลงนามรับรองสำเนาถูกต้อง)

ตัวอย่างการส่งเอกสารเบิกเงินค่าตอบแทนการนิเทศ

รายวิชา ศษ591 การปฏิบัติการสอนและฝึกประสบการณ์วิชาชีพครู 1

(กรณีปฏิบัติหน้าที่นิเทศภายใน)

ตัวอย่าง กรณีปฏิบัติหน้าที่ในเทศภายใน

โรงเรียนสาธิต มศว ประสานมิตร (ฝ่ายประถม) และโรงเรียนสาธิต มศว ประสานมิตร (ฝ่ายมัธยม)

| ใบสำคัญรับเงิน | |
|--|-------------------------------------|
| ที่ มหาวิทยาลัยศรีนครินทรวิโรฒ | |
| วันที่ | |
| ข้าพเจ้า นายณเดช คุกิมยะ | เลขที่บัตรประชาชน 3-6005-00406-22-9 |
| ที่อยู่ 13/2 หมู่ที่ 7 ตำบลบ้านแดน อำเภอบรรพตพิสัย จังหวัดนครสวรรค์ | |
| ได้รับเงินจากมหาวิทยาลัยศรีนครินทรวิโรฒ รายการต่อไปนี้ | |
| รายการ | จำนวนเงิน |
| ค่าตอบแทนอาจารย์พิเศษ | |
| โรงเรียนสาธิต มศว ประสานมิตร (ฝ่ายประถม) และโรงเรียนสาธิต มศว ประสานมิตร (ฝ่ายมัธยม) | |
| - กรณีปฏิบัติหน้าที่ในเทศ | |
| รายวิชา ศษ591 การปฏิบัติการสอนและฝึกประสบการณ์วิชาชีพครู 1 | |
| ภาคเรียนที่ 1/2565 จำนวนนิสิต 3 คน X 500 บาท เป็นเงิน | 1,500 |
| รายชื่อนิสิต ดังเอกสารแนบ | |
| | |
| รวม | 1,500 |
| จำนวนเงิน (ตัวอักษร) (หนึ่งพันห้าร้อยบาทถ้วน) | |
| ลงชื่อ | โอนเงินผ่านธนาคาร/สทรณณ์ |
| (..... | ผู้รับเงิน |
| ลงชื่อ | โอนเงินผ่านธนาคาร/สทรณณ์ |
| (..... | ผู้จ่ายเงิน |

ตารางนิเทศนิสิตออกฝึกประสบการณ์วิชาชีพครู
หลักสูตรการศึกษาระดับชั้น (5 ปี)
รายวิชา ศษ591 การปฏิบัติการสอนและฝึกประสบการณ์วิชาชีพ 1
ภาคเรียนที่ 1 ปีการศึกษา 2565

ชื่ออาจารย์นิเทศก์นายณเดช คูกิมยะ.....

| ลำดับ ที่ | ชื่อ – สกุลนิสิต | สาขาวิชา/วิชาเอก | สถานที่ฝึกประสบการณ์ |
|--------------|---------------------|------------------|----------------------------------|
| 1 | นางสาวมานี ขยันยิ่ง | การประถมศึกษา | สาธิต มศว ประสานมิตร (ฝ่ายประถม) |
| 2 | นายปิติ ชัยชนะ | การประถมศึกษา | สาธิต มศว ประสานมิตร (ฝ่ายประถม) |
| 3 | นายมานะ กล้าหาญ | การประถมศึกษา | สาธิต มศว ประสานมิตร (ฝ่ายประถม) |
| 4 | | | |
| 5 | | | |
| 6 | | | |
| 7 | | | |
| 8 | | | |
| 9 | | | |
| 10 | | | |

(ลงชื่อ).....นายณเดช คูกิมยะ.....อาจารย์นิเทศก์

(.....นายณเดช คูกิมยะ.....)

(ลงชื่อ).....นายสมชาย ตี้อย่าง..... หัวหน้าภาควิชา/หัวหน้าศูนย์

(.....นายสมชาย ตี้อย่าง.....)

ตัวอย่าง

สำเนาบัตรประชาชน
(ลงนามรับรองสำเนาถูกต้อง)

ตัวอย่าง

สำเนาหน้าบัญชีธนาคารเงินเดือนเท่านั้น
(ลงนามรับรองสำเนาถูกต้อง)

← สมุดบัญชี

เงินฝากออมทรัพย์

NEXT Savings

สำนักงาน เลขที่บัญชี

ชื่อบัญชี

Krungthai
กรุงไทย

ตัวอย่างการส่งเอกสารเบิกเงินค่าตอบแทนการนิเทศ

รายวิชา ศษ591 การปฏิบัติการสอนและฝึกประสบการณ์วิชาชีพรู 1

(กรณีปฏิบัติหน้าที่นิเทศภายนอก)

ตารางนิเทศนิสิตออกฝึกประสบการณ์วิชาชีพครู
หลักสูตรการศึกษาระดับชั้น (5 ปี)
รายวิชา ศษ591 การปฏิบัติการสอนและฝึกประสบการณ์วิชาชีพ 1
ภาคเรียนที่ 1 ปีการศึกษา 2565

ชื่ออาจารย์นิเทศก์นายณเดช คูกิมิยะ.....

| ลำดับ ที่ | ชื่อ - สกุลนิสิต | สาขาวิชา/วิชาเอก | สถานที่ฝึกประสบการณ์ |
|--------------|---------------------|------------------|----------------------|
| 1 | นางสาวมานิ ขยันยิ่ง | การประถมศึกษา | สตรีวิทยา |
| 2 | นายปิติ ชัยชนะ | การประถมศึกษา | สตรีวิทยา |
| 3 | นายมานะ กล้าหาญ | การประถมศึกษา | สตรีวิทยา |
| 4 | | | |
| 5 | | | |
| 6 | | | |
| 7 | | | |
| 8 | | | |
| 9 | | | |
| 10 | | | |

(ลงชื่อ).....นายณเดช คูกิมิยะ.....อาจารย์นิเทศก์

(.....นายณเดช คูกิมิยะ.....)

(ลงชื่อ).....นายสมชาย ตี้อย่าง..... หัวหน้าภาควิชา/หัวหน้าศูนย์

(.....นายสมชาย ตี้อย่าง.....)

ตัวอย่าง

สำเนาบัตรประชาชน
(ลงนามรับรองสำเนาถูกต้อง)

ตัวอย่าง

สำเนาหน้าบัญชีธนาคารเงินเดือนเท่านั้น
(ลงนามรับรองสำเนาถูกต้อง)

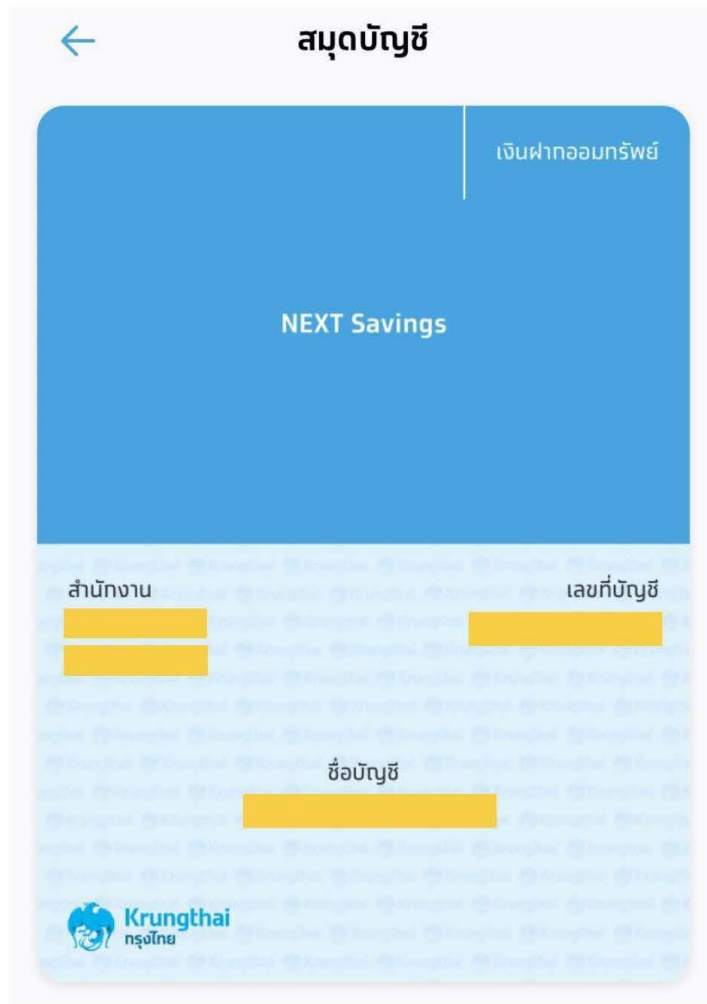

ตัวอย่างการส่งเอกสารเบิกเงินค่าตอบแทนการนิเทศ

รายวิชา ศษ592 การปฏิบัติการสอนและฝึกประสบการณ์วิชาชีพครู 2

(กรณีปฏิบัติหน้าที่นิเทศภายใน)

ตัวอย่าง กรณีปฏิบัติหน้าที่นี้เทศภายใน

โรงเรียนสาธิต มศว ประสานมิตร (ฝ่ายประถม) และโรงเรียนสาธิต มศว ประสานมิตร (ฝ่ายมัธยม)

| | |
|--|--------------------------------------|
| ใบสำคัญรับเงิน | |
| ที่ มหาวิทยาลัยศรีนครินทรวิโรฒ | |
| วันที่ | |
| ข้าพเจ้า นายณเดช คูกิมิยะ | เลขที่บัตรประชาชน 3-6005-00406-22-9 |
| ที่อยู่ 13/2 หมู่ที่ 7 ตำบลบ้านแดน อำเภอบรรพตพิสัย จังหวัดนครสวรรค์ | |
| ได้รับเงินจากมหาวิทยาลัยศรีนครินทรวิโรฒ รายการต่อไปนี้ | |
| รายการ | จำนวนเงิน |
| ค่าตอบแทนอาจารย์นี้เทศก์ | |
| โรงเรียนสาธิต มศว ประสานมิตร (ฝ่ายประถม) และโรงเรียนสาธิต มศว ประสานมิตร (ฝ่ายมัธยม) | |
| - กรณีปฏิบัติหน้าที่นี้เทศ | |
| รายวิชา ศษ592 การปฏิบัติการสอนและฝึกประสบการณ์วิชาชีพครู 2 | |
| ภาคเรียนที่ 2/2565 จำนวนนิสิต 3 คน X 500 บาท เป็นเงิน | 1,500 |
| รายชื่อนิสิต ดังเอกสารแนบ | |
| | |
| | |
| รวม | 1,500 |
| จำนวนเงิน (ตัวอักษร) (หนึ่งพันห้าร้อยบาทถ้วน) | |
| ลงชื่อ | โอนเงินผ่านธนาคาร/สหกรณ์ ผู้รับเงิน |
| (.....) | |
| ลงชื่อ | โอนเงินผ่านธนาคาร/สหกรณ์ ผู้จ่ายเงิน |
| (.....) | |

ตารางนิเทศน์สื่อดอกฝึกประสบการณ์วิชาชีพครู
 หลักสูตรการศึกษามัธยมศึกษา (5 ปี)
 รายวิชา ศษ592 การปฏิบัติการสอนและฝึกประสบการณ์วิชาชีพ 2
 ภาคเรียนที่ 2 ปีการศึกษา 2565

ชื่ออาจารย์นิเทศน์นายณเดช คูกิมิยะ.....

| ลำดับ ที่ | ชื่อ - สกุลนิสิต | สาขาวิชา/วิชาเอก | สถานที่ฝึกประสบการณ์ |
|--------------|---------------------|------------------|----------------------------------|
| 1 | นางสาวมานี ขยันยิ่ง | การประถมศึกษา | สาธิต มศว ประสานมิตร (ฝ่ายประถม) |
| 2 | นายปิติ ชัยชนะ | การประถมศึกษา | สาธิต มศว ประสานมิตร (ฝ่ายประถม) |
| 3 | นายมานะ กล้าหาญ | การประถมศึกษา | สาธิต มศว ประสานมิตร (ฝ่ายประถม) |
| 4 | | | |
| 5 | | | |
| 6 | | | |
| 7 | | | |
| 8 | | | |
| 9 | | | |
| 10 | | | |

(ลงชื่อ).....นายณเดช คูกิมิยะ.....อาจารย์นิเทศน์

(.....นายณเดช คูกิมิยะ.....)

(ลงชื่อ).....นายสมชาย ตี๋ยิ่ง..... หัวหน้าภาควิชา/หัวหน้าศูนย์

(.....นายสมชาย ตี๋ยิ่ง.....)

ตัวอย่าง
สำเนาบัตรประชาชน
(ลงนามรับรองสำเนาถูกต้อง)

ตัวอย่าง

สำเนาหน้าบัญชีธนาคารเงินเดือนเท่านั้น
(ลงนามรับรองสำเนาถูกต้อง)

ตัวอย่างการส่งเอกสารเบิกเงินค่าตอบแทนการนิเทศ

รายวิชา ศษ592 การปฏิบัติการสอนและฝึกประสบการณ์วิชาชีพครู 2

(กรณีปฏิบัติหน้าที่นิเทศภายนอก)

ตารางนิเทศนิสิตออกฝึกประสบการณ์วิชาชีพครู

หลักสูตรการศึกษามัธยมศึกษา (5 ปี)

รายวิชา ศษ592 การปฏิบัติการสอนและฝึกประสบการณ์วิชาชีพ 2

ภาคเรียนที่ 2 ปีการศึกษา 2565

ชื่ออาจารย์นิเทศก์นายณเดช คูกิมิยะ.....

| ลำดับ ที่ | ชื่อ - สกุลนิสิต | สาขาวิชา/วิชาเอก | สถานที่ฝึกประสบการณ์ |
|--------------|---------------------|------------------|----------------------|
| 1 | นางสาวมานี ขยันยิ่ง | การประถมศึกษา | สตรีวิทยา |
| 2 | นายปิติ ชัยชนะ | การประถมศึกษา | สตรีวิทยา |
| 3 | นายมานะ กล้าหาญ | การประถมศึกษา | สตรีวิทยา |
| 4 | | | |
| 5 | | | |
| 6 | | | |
| 7 | | | |
| 8 | | | |
| 9 | | | |
| 10 | | | |

(ลงชื่อ).....นายณเดช คูกิมิยะ.....อาจารย์นิเทศก์

(.....นายณเดช คูกิมิยะ.....)

(ลงชื่อ).....นายสมชาย ตี้อย่าง..... หัวหน้าภาควิชา/หัวหน้าศูนย์

(.....นายสมชาย ตี้อย่าง.....)

ตัวอย่าง
สำเนาบัตรประชาชน
(ลงนามรับรองสำเนาถูกต้อง)

ตัวอย่าง

สำเนาหน้าบัญชีธนาคารเงินเดือนเท่านั้น
(ลงนามรับรองสำเนาถูกต้อง)

← **สมุดบัญชี**

เงินฝากออมทรัพย์

NEXT Savings

สำนักงาน เลขที่บัญชี

ชื่อบัญชี

 **Krungthai**
กรุงไทย

ตัวอย่าง
คำสั่งแต่งตั้งอาจารย์นิเทศก์

คำสั่งมหาวิทยาลัยศรีนครินทรวิโรฒ

ที่ 4838/2565

เรื่อง แต่งตั้งอาจารย์ในเทศกในการปฏิบัติการสอนและฝึกประสบการณ์วิชาชีพของนิสิต
หลักสูตรการศึกษาระดับบัณฑิต (5ปี) ภาคเรียนที่ 1 ปีการศึกษา 2565

เพื่อให้การปฏิบัติการสอนและฝึกประสบการณ์วิชาชีพของนิสิตหลักสูตรการศึกษาระดับบัณฑิต (5ปี) ที่ศึกษารายวิชา ศษ 591 การปฏิบัติการสอนและฝึกประสบการณ์วิชาชีพครู 1 ซึ่งเป็นรายวิชาในหมวดวิชาชีพครู โดยหลักสูตรนี้เป็นความร่วมมือระหว่าง 6 คณะ ได้แก่ คณะศึกษาศาสตร์ คณะมนุษยศาสตร์ คณะสังคมศาสตร์ คณะวิทยาศาสตร์ คณะศิลปกรรมศาสตร์ และคณะพลศึกษา ดังนั้นเพื่อให้การปฏิบัติการสอนและฝึกประสบการณ์วิชาชีพของนิสิตหลักสูตรการศึกษาระดับบัณฑิตเป็นไปด้วยความเรียบร้อยและมีประสิทธิภาพ จึงอาศัยอำนาจตามคำสั่งมหาวิทยาลัยศรีนครินทรวิโรฒ ที่ 10189/2563 ลงวันที่ 29 ธันวาคม 2563 เรื่อง การมอบอำนาจให้ผู้ปฏิบัติการแทนอธิการบดี จึงแต่งตั้งอาจารย์ในเทศกในการปฏิบัติการสอนและฝึกประสบการณ์วิชาชีพของนิสิตหลักสูตรการศึกษาระดับบัณฑิต (5ปี) ภาคเรียนที่ 1 ปีการศึกษา 2565 ดังรายชื่อต่อไปนี้

คณะศึกษาศาสตร์

- | | |
|---|--|
| 1) รองศาสตราจารย์ ดร.พัชราภรณ์ ศรีสวัสดิ์ | 23) อาจารย์ ดร.กิตติพันธ์ หันสมร |
| 2) รองศาสตราจารย์ ดร.มณฑิรา จารุเพ็ง | 24) อาจารย์ ดร.ครรชิต แสนอุบล |
| 3) รองศาสตราจารย์ ดร.สกล วรเจริญศรี | 25) อาจารย์ ดร.จีรพัฒน์ ศิริรักษ์ |
| 4) ผู้ช่วยศาสตราจารย์ ดร.กนกพร ฉันทนารุ่งภักดิ์ | 26) อาจารย์ ดร.ชไมพร ดิสถาพร |
| 5) ผู้ช่วยศาสตราจารย์ ดร.กนกพร วิบูลพัฒนะวงศ์ | 27) อาจารย์ ดร.ธรรมโชติ เอี่ยมทัศนะ |
| 6) ผู้ช่วยศาสตราจารย์ ดร.กัมปนาท บริบูรณ์ | 28) อาจารย์ ดร.นฤมล ศิระวงษ์ |
| 7) ผู้ช่วยศาสตราจารย์ ดร.กิตติชัย สุธาสีโนบล | 29) อาจารย์ ดร.นิพาดา ไตรรัตน์ |
| 8) ผู้ช่วยศาสตราจารย์ ดร.ขวัญหญิง ศรีประเสริฐภาพ | 30) อาจารย์ ดร.ปวีณวงศ์ บำรุงจันทร์ |
| 9) ผู้ช่วยศาสตราจารย์ ดร.จตุพล ยงศร | 31) อาจารย์ ดร.พัชรีวรรณ คุณชื่น |
| 10) ผู้ช่วยศาสตราจารย์ ดร.จักรกฤษณ์ โปณะทอง | 32) อาจารย์ ดร.ภารดี กำภู ณ อยุธยา |
| 11) ผู้ช่วยศาสตราจารย์ ดร.ชนันภรณ์ อารีกุล | 33) อาจารย์ ดร.ภูงศค์ จันทร์จิระ |
| 12) ผู้ช่วยศาสตราจารย์ ดร.ชนิดา มิตรานันท์ | 34) อาจารย์ ดร.รังรอง สมมิตร |
| 13) ผู้ช่วยศาสตราจารย์ ดร.ดวงใจ สีเขียว | 35) อาจารย์ ดร.วรวิมล สุภาพ |
| 14) ผู้ช่วยศาสตราจารย์ ดร.นันทธีรัตน์ พิระพันธ์ | 36) อาจารย์ ดร.วรินทร์ จันทร์สารทูล |
| 15) ผู้ช่วยศาสตราจารย์ ดร.ประพิมพ์พงศ์ วัฒนะรัตน์ | 37) อาจารย์ ดร.สมสุดา มัชฌิมจันทร์ |
| 16) ผู้ช่วยศาสตราจารย์ ดร.พาสณา จุลรัตน์ | 38) อาจารย์ ดร.สุวิชา วันสุดล |
| 17) ผู้ช่วยศาสตราจารย์ ดร.ภาณุวัฒน์ ศิรินุพงศ์ | 39) อาจารย์ ดร.อสมมา คัมภีรานนท์ |
| 18) ผู้ช่วยศาสตราจารย์ ดร.มิ่งขวัญ คงเจริญ | 40) อาจารย์ ดร.เอกภูมิ เขียววิทยานุกูล |
| 19) ผู้ช่วยศาสตราจารย์ ดร.ลัดดา หวังภายิต | 41) อาจารย์ ดร.โอภาส สุขหวาน |
| 20) ผู้ช่วยศาสตราจารย์ ดร.สมลนิตย์ เกิดหนูวงศ์ | 42) อาจารย์ ดร.ชวัญทิพย์ อภัยภักดิ์ |
| 21) ผู้ช่วยศาสตราจารย์ ดร.สุมาลี เชื้อชัย | 43) อาจารย์สุภโชค เรืองศรี |
| 22) ผู้ช่วยศาสตราจารย์ ดร.อาทิตย์ โพธิ์ศรีทอง | |

คณะวิทยาศาสตร์

- 1) รองศาสตราจารย์ ดร.เกรียงศักดิ์ ส่งศรีโรจน์
- 2) รองศาสตราจารย์ ดร.น้ำฝน คุณเจริญไพศาล
- 3) รองศาสตราจารย์ ดร.พงษ์แก้ว อุดมสมุทรหิรัญ
- 4) รองศาสตราจารย์ ดร.รัชนก ทองน้ำ
- 5) รองศาสตราจารย์ ดร.วีณา เสี่ยงเพราะ
- 6) รองศาสตราจารย์ ดร.สมศักดิ์ พิมานแพง
- 7) รองศาสตราจารย์ ดร.สิริธร สโมสร
- 8) รองศาสตราจารย์ ดร.อัจฉริยา รั้งศิริจิ
- 9) ผู้ช่วยศาสตราจารย์ ดร.ชาติรส การะเวก
- 10) ผู้ช่วยศาสตราจารย์ ดร.ชिरา ลำดวงหอม
- 11) ผู้ช่วยศาสตราจารย์ ดร.โชคชัย พุทธิรักษา
- 12) ผู้ช่วยศาสตราจารย์ ดร.ญานิน กองทิพย์
- 13) ผู้ช่วยศาสตราจารย์ ดร.ณททัย ถุกษ์ฤทัยรัตน์
- 14) ผู้ช่วยศาสตราจารย์ ดร.ทรงศักดิ์ พงษ์หิรัญ
- 15) ผู้ช่วยศาสตราจารย์ ดร.ธันยารก ช่วยทุกข์เพื่อน
- 16) ผู้ช่วยศาสตราจารย์ ดร.ธนลินา ประไพรักษ์สิทธิ์
- 17) ผู้ช่วยศาสตราจารย์ ดร.นวลละออ รัตน์วิมานวงศ์
- 18) ผู้ช่วยศาสตราจารย์ ดร.ปฎิภาณ อุทยารัตน์
- 19) ผู้ช่วยศาสตราจารย์ ดร.ปัทมาศ ปินตจิตต์
- 20) ผู้ช่วยศาสตราจารย์ ดร.ปิยะรัตน์ ศรีวิไล
- 21) ผู้ช่วยศาสตราจารย์ ดร.ปิยะดา จิตรตั้งประเสริฐ
- 22) ผู้ช่วยศาสตราจารย์ ดร.พรพิมล ประยงค์พันธ์
- 23) ผู้ช่วยศาสตราจารย์ ดร.พิศุทธวรรณ ศรีภิรมย์
สิรินิลกุล
- 24) ผู้ช่วยศาสตราจารย์ ดร.ภูนิศรา ลิ้มนนทกุล
- 25) ผู้ช่วยศาสตราจารย์ ดร.มะยูโซ๊ะ กูโน
- 26) ผู้ช่วยศาสตราจารย์ ดร.วิศรุตตา อัทถากร
- 27) ผู้ช่วยศาสตราจารย์ ดร.ศิริขวัญ พลประทีป
- 28) ผู้ช่วยศาสตราจารย์ ดร.ศิรินันท์ แก่นทอง
- 29) ผู้ช่วยศาสตราจารย์ ดร.สมเกียรติ พรพิสุทธิมาศ
- 30) ผู้ช่วยศาสตราจารย์ ดร.สมปรารถนา วงศ์บุญหนัก
- 31) ผู้ช่วยศาสตราจารย์ ดร.สุกัญญา หะยีสและ
- 32) ผู้ช่วยศาสตราจารย์ ดร.สุพุมารณ์ แสงงาม
- 33) ผู้ช่วยศาสตราจารย์ ดร.สุจิตรา ศรีสังข์
- 34) ผู้ช่วยศาสตราจารย์ ดร.สุเชาวน์ ดอนพุดชา
- 35) ผู้ช่วยศาสตราจารย์ ดร.สุพจน์ มุศิริ
- 36) ผู้ช่วยศาสตราจารย์ ดร.สุรวุฒิ วิจารณ์
- 37) ผู้ช่วยศาสตราจารย์ ดร.สุรศักดิ์ ละลอกน้ำ
- 38) ผู้ช่วยศาสตราจารย์ ดร.สุวรรณ พลายพิชิต
- 39) ผู้ช่วยศาสตราจารย์ ดร.อนิษฐาน ศรีนวล
- 40) ผู้ช่วยศาสตราจารย์ ดร.वासुเทพ หลวงทิพย์
- 41) ผู้ช่วยศาสตราจารย์ปัญญาวัฒน์ หาอาษา
- 42) ผู้ช่วยศาสตราจารย์เอนก จันทร์จรูญ
- 43) อาจารย์ ดร.เข้ม พุ่มสะอาด
- 44) อาจารย์ ดร.งามจิต ไพรงาม
- 45) อาจารย์ ดร.จามรี อมรโกศลพันธ์
- 46) อาจารย์ ดร.จิตติโสภา เกลียวศักดิ์
- 47) อาจารย์ ดร.ฉัตรรัตน์ แม้นทิม
- 48) อาจารย์ ดร.ธีรศักดิ์ ฉลาดการณ์
- 49) อาจารย์ ดร.นพนิต ทองหิน
- 50) อาจารย์ ดร.นพมณี ศุภนาม
- 51) อาจารย์ ดร.บงกช บุญบุรพงศ์
- 52) อาจารย์ ดร.ปิยะพงษ์ สิทธิสนธิ์
- 53) อาจารย์ ดร.มนตรี มณีภาค
- 54) อาจารย์ ดร.รักษนก โคโต
- 55) อาจารย์ ดร.รุ่งฟ้า จันทร์จารุภรณ์
- 56) อาจารย์ ดร.วิทยา ผาค้า
- 57) อาจารย์ ดร.วุฒิพงษ์ ทองใบ
- 58) อาจารย์ ดร.ศุภกาญจน์ รัตน์กร
- 59) อาจารย์ ดร.สุพามาศ นียมพานิช
- 60) อาจารย์ ดร.สุพิชญ์ เขมมณี
- 61) อาจารย์ ดร.เสริมศรี ไทยแท้
- 62) อาจารย์ ดร.อิทธิเทพ นวาระสุจิตร์
- 63) อาจารย์จารุภัทร ดิษฐ์ภูกิจ
- 64) รองศาสตราจารย์ ดร.วัลัยกร นิตยพัฒน์ (นิเทศร่วม)
- 65) ผู้ช่วยศาสตราจารย์ ดร.รศพร เจียมจริยธรรม (นิเทศร่วม)
- 66) อาจารย์ ดร.ชัชฎาภรณ์ พินทอง (นิเทศร่วม)
- 67) อาจารย์ ดร.วิภูสิณี วรโชติยานนท์ (นิเทศร่วม)
- 68) อาจารย์ ดร.อิทธิพล สังเวียนวงศ์ (นิเทศร่วม)
- 69) อาจารย์ ดร.อุทุมพร มาโต (นิเทศร่วม)

คณะศิลปกรรมศาสตร์

- 1) ผู้ช่วยศาสตราจารย์กฤษณ์ วิกรวงษ์วินิช
- 2) ผู้ช่วยศาสตราจารย์มานิก หวังพานิช
- 3) ผู้ช่วยศาสตราจารย์ ดร.จักรพงษ์ แพทย์หลักฟ้า
- 4) ผู้ช่วยศาสตราจารย์ ดร.เทพิกา รอดสการ
- 5) ผู้ช่วยศาสตราจารย์ ดร.ธรากร จันทนะสาโร
- 6) ผู้ช่วยศาสตราจารย์ ดร.ปิยวดี มากพา
- 7) ผู้ช่วยศาสตราจารย์ ดร.เมธี พันธุ์ราทร
- 8) ผู้ช่วยศาสตราจารย์ ดร.ระวีวรรณ วรรณวิไชย
- 9) ผู้ช่วยศาสตราจารย์ ดร.รักษิณี อัครชนะเมฆ
- 10) ผู้ช่วยศาสตราจารย์ ดร.รุจี ศรีสมบัติ
- 11) ผู้ช่วยศาสตราจารย์ ดร.เลิศศิริ บวรกิตติ
- 12) ผู้ช่วยศาสตราจารย์ ดร.วีระ พันธุ์เสื่อ
- 13) ผู้ช่วยศาสตราจารย์ ดร.สุรศักดิ์ จานงค์สาร
- 14) ผู้ช่วยศาสตราจารย์ ดร.สุรรัตน์ จันทพงษ์
- 15) ผู้ช่วยศาสตราจารย์นฤธิ์กา สุนทรชนผล
- 16) ผู้ช่วยศาสตราจารย์ประพันธ์ศักดิ์ พุ่มอินทร์
- 17) ผู้ช่วยศาสตราจารย์สิขณันต์เศก ย่านเดิม
- 18) อาจารย์ ดร.ฐาปนีร์ สังสิทธิ์วงค์
- 19) อาจารย์ ดร.ณัฐธิดา กุ๊จิบ
- 20) อาจารย์ ดร.ดาริณี ชำนาญหอม
- 21) อาจารย์ ดร.ปรารถนา คงสำราญ
- 22) อาจารย์ ดร.ภิญโญธินันท์ พิจิตรพลาภาศ
- 23) อาจารย์ ดร.สุชาติ ทองสีมา
- 24) อาจารย์ ดร.อดิยศ สรรคบุรานุรักษ์
- 25) อาจารย์ ดร.อิทธิพัทธ์ วิจิตสถิตรัตน์
- 26) อาจารย์ปวีตน์ชัย สุวรรณคังคะ
- 27) อาจารย์ภัสชล พลเจริญ
- 28) อาจารย์วาทีต สุวรรณสมบูรณ์
- 29) อาจารย์วิภาต วิบูลย์ภานุเวช
- 30) รองศาสตราจารย์นพดล เนตรดี
(วิทยาลัยเพาะช่าง นิเทศร่วม)
- 31) รองศาสตราจารย์สุวิทย์ วิทยาจักษ์
(วิทยาลัยเพาะช่าง นิเทศร่วม)
- 32) รองศาสตราจารย์ วาที ร.ท.ชัยชาญ จันทศรี
(วิทยาลัยเพาะช่าง นิเทศร่วม)
- 33) ผู้ช่วยศาสตราจารย์ปราโมทย์ บุญเต็ม
(วิทยาลัยเพาะช่าง นิเทศร่วม)
- 34) ผู้ช่วยศาสตราจารย์บรรลู่ วิริยาภรณ์ประภาส
(วิทยาลัยเพาะช่าง นิเทศร่วม)
- 35) ผู้ช่วยศาสตราจารย์อภิศักดิ์ วัฒนวิวัฒนผล
(วิทยาลัยเพาะช่าง นิเทศร่วม)

คณะมนุษยศาสตร์

- 1) ผู้ช่วยศาสตราจารย์ ดร.ประไพพรรณ เอมชู
- 2) ผู้ช่วยศาสตราจารย์ ดร.ภาณุพงศ์ อุดมศิลป์
- 3) ผู้ช่วยศาสตราจารย์ ดร.รัชนิยา กลิ่นน้ำหอม
- 4) ผู้ช่วยศาสตราจารย์ ดร.อุมพร คาคการณโกศล
- 5) ผู้ช่วยศาสตราจารย์ ดร.อุสาศร์ภรณ์ สุขารมณ
- 6) อาจารย์ ดร.ณประภาพร รุจจนเวท
- 7) อาจารย์ ดร.นราธิป ธรรมวงศา
- 8) อาจารย์ ดร.วาสนา นามพงศกุล
- 9) อาจารย์ ดร.อรัญญา ศรีจิงใจ
- 10) อาจารย์ปิยวรรณ กุลมัย
- 11) อาจารย์พัทธยา จิตต์เมตตา
- 12) อาจารย์โสภิน จันทร์คล้าย
- 13) อาจารย์พรหมมินทร์ ประไพพงษ์ (นิเทศร่วม)
- 14) อาจารย์ ดร.พรรณธร ครุฑเนตร (นิเทศร่วม)
- 15) อาจารย์ ดร.ยรรยงค์ ลิกขะฤทธิ (นิเทศร่วม)
- 16) อาจารย์ ดร.ณัฐปราย วังสีสิทธิกันต์ (นิเทศร่วม)

คณะสังคมศาสตร์

- | | |
|--|---|
| 1) ผู้ช่วยศาสตราจารย์ ดร.ดลฤดี สุวรรณศิริ | 6) อาจารย์ ดร.ศุภณัฐ พานา |
| 2) ผู้ช่วยศาสตราจารย์ ดร.ฉันทนิภานต์ สุญสินภัย | 7) อาจารย์ ดร.อชิระ อุตมาน |
| 3) ผู้ช่วยศาสตราจารย์ ดร.เพชรรัตน์ ไสยสมบัติ | 8) อาจารย์ ดร.อัญชลี ศรีภักชญา |
| 4) ผู้ช่วยศาสตราจารย์ว่าที่ร้อยตรี ดร.กิตติคุณ รุ่งเรือง | 9) อาจารย์บวินญาพัฒนา วรพันธ์ |
| 5) อาจารย์ ดร.พิมพ์ตะวัน จันทร์ | 10) อาจารย์ ดร.พิชชา ใจสมคม (นิเทศร่วม) |

คณะพลศึกษา

- | | |
|--|---|
| 1) ผู้ช่วยศาสตราจารย์ ดร.ไพญดา สังข์ทอง | 12) อาจารย์ ดร.พงศธร สุกิจญาณ |
| 2) ผู้ช่วยศาสตราจารย์ ดร.สาธิต ประจันบาน | 13) อาจารย์ ดร.พันธสิริ คำพูล |
| 3) ผู้ช่วยศาสตราจารย์ ดร.สุนันทา ศรีศิริ | 14) อาจารย์ ดร.พิพัฒน์ ต้นวิบูลย์วงศ์ |
| 4) ผู้ช่วยศาสตราจารย์ ดร.แอน มหาศีตะ | 15) อาจารย์ ดร.ภาณุ กุศลวงค์ |
| 5) อาจารย์ ดร.ฉัตรพันธ์ ดุสิตกุล | 16) อาจารย์ ดร.ลักขมี ฉิมวงษ์ |
| 6) อาจารย์ ดร.ชาญกิจ คำพวง | 17) อาจารย์ ดร.ศรัณย์ เจียรระนัย |
| 7) อาจารย์ ดร.ดิศรณ์ แก้วคล้าย | 18) อาจารย์ ดร.สิงหา จันทร์ขาว |
| 8) อาจารย์ ดร.ทศพล ธาณี | 19) อาจารย์ ดร.สุธีรา เมื่อนาโพธิ์ |
| 9) อาจารย์ ดร.ธัญมา หลายพัฒน์ | 20) อาจารย์ ดร.อนันต์ มาลารัตน์ |
| 10) อาจารย์ ดร.นภัศวรณ เจริญชัยภินันท์ | 21) อาจารย์ ดร.อนุศักดิ์ สุกง |
| 11) อาจารย์ ดร.ปรียาภรณ์ กุลศิริรัตน์ | 22) อาจารย์ ดร.ระพีพัฒน์ ศรีมามลา (นิเทศร่วม) |

โรงเรียนสาธิตมหาวิทยาลัยศรีนครินทรวิโรฒ ประสานมิตร (ฝ่ายประถม)

- | | |
|---|-------------------------------|
| 1) ผู้ช่วยศาสตราจารย์ ดร.สุภัค โอฬาริยกุล | 5) อาจารย์ปวีณา สันท์ฐานกุล |
| 2) อาจารย์ ดร.นลินทิพย์ บุญเฉลยมรรค | 6) อาจารย์ปัทมาภรณ์ เดชะโคกยะ |
| 3) อาจารย์กาญจนา พะทะยะ | 7) อาจารย์ปัทมาภรณ์ วิฑูร |
| 4) อาจารย์นภาพร ละดาร์ | 8) อาจารย์วชิราภรณ์ ชุมพล |

บทบาทและหน้าที่ของอาจารย์นิเทศก์ มีดังนี้

การปฏิบัติการสอนและฝึกประสบการณ์วิชาชีพของนิสิตจะประสบความสำเร็จหรือไม่ขึ้นอยู่กับปัจจัยสำคัญข้อหนึ่ง คือ การนิเทศของอาจารย์นิเทศก์จากทางมหาวิทยาลัย ซึ่งจะทำหน้าที่ดังต่อไปนี้

1. นัดหมายและนำนิสิตที่ปฏิบัติการสอนและฝึกประสบการณ์วิชาชีพไปรายงานตัวที่โรงเรียนก่อนการปฏิบัติการสอนและฝึกประสบการณ์วิชาชีพ เพื่อชี้แจงข้อมูลต่าง ๆ ให้แก่สถานศึกษาเครือข่าย ดังนี้

1.1) ให้ข้อมูลถึงภาพรวมของโรงเรียนที่จะเป็นประโยชน์ต่อการปฏิบัติการสอนและฝึกประสบการณ์วิชาชีพของนิสิต

1.2) ให้ข้อมูลเกี่ยวกับหลักสูตรวิชาเฉพาะ (สาขาวิชา/วิชาเอก) ที่นิสิตต้องใช้ในการปฏิบัติการสอนและฝึกประสบการณ์วิชาชีพ

1.3) ทำความเข้าใจและชี้แจงรายละเอียดต่าง ๆ ในการปฏิบัติการสอนและฝึกประสบการณ์วิชาชีพ ในสถานศึกษาของนิสิตแก่ผู้บริหารและครู/อาจารย์พี่เลี้ยง รวมทั้งบทบาทหน้าที่ของนิสิตในขณะปฏิบัติการสอนและฝึกประสบการณ์วิชาชีพ

1.4) ชี้แจงรายละเอียดต่าง ๆ ในคู่มือแก่ผู้บริหารและครู/อาจารย์ที่เลี้ยงเพื่ออธิบายถึงความมุ่งหมายและแผนปฏิบัติในการปฏิบัติการสอนและฝึกประสบการณ์วิชาชีพ รวมทั้งการประเมินและการให้คะแนนนิสิต

2. การนิเทศการปฏิบัติการสอนในสถานศึกษาในสาขาวิชา/วิชาเอก **ต้องไม่น้อยกว่า 3 ครั้ง/ภาคเรียน** โดยการนิเทศแบบใดแบบหนึ่งหรือการนิเทศแบบผสมผสานหลากหลายรูปแบบ ทั้งการนิเทศแบบตัวต่อตัวหรือการนิเทศผ่านเทคโนโลยีการสื่อสารหรือเทคโนโลยีดิจิทัลต่าง ๆ ที่มีหลักฐานเชิงประจักษ์แสดงให้เห็นถึงกระบวนการแลกเปลี่ยนเรียนรู้ระหว่างอาจารย์นิเทศก์ ครู/อาจารย์ที่เลี้ยง และนิสิต เพื่อพัฒนาการฝึกปฏิบัติการสอนของนิสิตที่เป็นระบบและมีความน่าเชื่อถือ

3. ประเมินผลการปฏิบัติการสอนและฝึกประสบการณ์วิชาชีพตามแบบประเมินที่มหาวิทยาลัยศรีนครินทรวิโรฒ กำหนด จำนวน 3 ครั้ง ตามช่วงเวลาที่กำหนดไว้ในแผนการปฏิบัติการสอน และรวบรวมผลการประเมินส่งผู้ประสานงานสาขาวิชา/วิชาเอก

4. ประเมินการสอบสอนนิสิตร่วมกับครู/อาจารย์ที่เลี้ยง

5. ตรวจสอบแผนการจัดการเรียนรู้ของนิสิตล่วงหน้าก่อนการนิเทศการสอน

6. เสนอแนะสื่อและแหล่งการเรียนรู้เพื่อจัดการเรียนรู้

7. ให้คำปรึกษาและประเมินความก้าวหน้าของการพัฒนานวัตกรรมการเรียนรู้และการทำวิจัยในชั้นเรียนของนิสิต

8. ร่วมประชุมปฐมนิเทศ สัมมนา ก่อน และหลังการปฏิบัติการสอนและฝึกประสบการณ์วิชาชีพทุกครั้ง

9. ประสานงานการปฏิบัติการสอนและฝึกประสบการณ์ของนิสิตกับผู้บริหารสถานศึกษา/รองผู้อำนวยการกลุ่มบริหารวิชาการ และครู/อาจารย์ที่เลี้ยง

10. สร้างสัมพันธ์ภาพที่ดีระหว่างอาจารย์นิเทศก์ ครู/อาจารย์ที่เลี้ยงและนิสิตในทุก ๆ ด้าน

11. รวบรวมผลการประเมินของสถานศึกษา โดยรวบรวมคะแนนจากครู/อาจารย์ที่เลี้ยง ผู้บริหารสถานศึกษามาส่งให้แก่กรรมการผู้ประสานงานสาขาวิชา/วิชาเอก เพื่อรวบรวมส่งให้แก่ศูนย์ฝึกประสบการณ์วิชาชีพครู คณะศึกษาศาสตร์ตามระยะเวลาที่กำหนดต่อไป

ทั้งนี้ ตั้งแต่วันที่ 17 พฤษภาคม 2565 ถึง วันที่ 30 กันยายน 2565

สั่ง ณ วันที่ 2 มิถุนายน พ.ศ. 2565

(ผู้ช่วยศาสตราจารย์ ดร.รุ่งทิพา แยมรุ่ง)
คณบดีคณะศึกษาศาสตร์ ปฏิบัติการแทน
อธิการบดีมหาวิทยาลัยศรีนครินทรวิโรฒ

บันทึกข้อความ

| |
|----------------------------|
| คณะศึกษาศาสตร์ |
| มหาวิทยาลัยศรีนครินทรวิโรฒ |
| เลขรับ 01947 |
| วันที่ 11 พ.ค. 2565 |
| เวลา 15.21 น. |

ส่วนงาน คณะศึกษาศาสตร์ มหาวิทยาลัยศรีนครินทรวิโรฒ โทร. 15508

ที่ อว 8715.1/364 วันที่ 11 พฤษภาคม 2565

เรื่อง ขออนุมัติให้อาจารย์เดินทางไปปฏิบัติหน้าที่อาจารย์นิเทศก์

เรียน คณบดีคณะศึกษาศาสตร์

ตามที่ มหาวิทยาลัยศรีนครินทรวิโรฒ ให้คณะศึกษาศาสตร์ดำเนินการส่งนิสิตชั้นปีที่ 5 ออกปฏิบัติการสอนและฝึกประสบการณ์วิชาชีพ โดยมีอาจารย์นิเทศก์นิเทศนิสิตตามสถานศึกษา โรงเรียนเครือข่ายและโรงเรียนสาธิตทั้ง 4 แห่ง ประจำภาคเรียนที่ 1 ปีการศึกษา 2565 นั้น

ในการนี้ เพื่อให้การดำเนินการดังกล่าวเป็นไปด้วยความเรียบร้อย จึงขออนุมัติให้อาจารย์สังกัดคณะศึกษาศาสตร์ ตามรายชื่อตั้งเอกสารแนบเดินทางไปปฏิบัติหน้าที่นิเทศนิสิตฯ ในสถานศึกษา และโรงเรียนเครือข่ายและโรงเรียนสาธิตทั้ง 4 แห่ง ประจำภาคเรียน 1 ปีการศึกษา 2565

จึงเรียนมาเพื่อโปรดพิจารณาอนุมัติ จะขอบคุณยิ่ง

เรียน คณบดีคณะศึกษาศาสตร์
เพื่อโปรดพิจารณาอนุมัติ

(ผู้ช่วยศาสตราจารย์ ดร.ศุภวรรณ สัจจพิบูล)
รองคณบดีฝ่ายวิชาการ

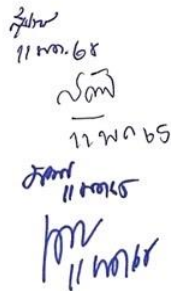
11 พ.ค. 65

อนุมัติ

(ผู้ช่วยศาสตราจารย์ ดร.รุ่งทิวา แยมรุ่ง)
คณบดีคณะศึกษาศาสตร์
12 พ.ค. 2565

รายชื่ออาจารย์นิเทศก์ สังกัดคณะศึกษาศาสตร์
 เดินทางไปราชการนิเทศนิสิตปฏิบัติการสอนและฝึกประสบการณ์วิชาชีพ
 ตั้งแต่วันที่ 17 พฤษภาคม 2565 ถึงวันที่ 30 กันยายน 2565

- | | |
|---|--|
| 1) รองศาสตราจารย์ ดร.พัชราภรณ์ ศรีสวัสดิ์ | 27) อาจารย์ ดร.ธรรมโชติ เอี่ยมทัศนะ |
| 2) รองศาสตราจารย์ ดร.มณฑิรา จารุเพ็ง | 28) อาจารย์ ดร.นฤมล ศิริวงษ์ |
| 3) รองศาสตราจารย์ ดร.สกล วรเจริญศรี | 29) อาจารย์ ดร.นลินทิพย์ บุญเฉลยมรรค |
| 4) ผู้ช่วยศาสตราจารย์ ดร.กนกพร ฉันทนารุ่งภักดิ์ | 30) อาจารย์ ดร.นิพาดา ไตรรัตน์ |
| 5) ผู้ช่วยศาสตราจารย์ ดร.กนกพร วิบูลพัฒนาวงศ์ | 31) อาจารย์ ดร.ปวีณวงศ์ บำรุงจันทร์ |
| 6) ผู้ช่วยศาสตราจารย์ ดร.กัมปนาท บริบูรณ์ | 32) อาจารย์ ดร.พัชรีวรรณ คุณชื่น |
| 7) ผู้ช่วยศาสตราจารย์ ดร.กิตติชัย สุธาสีโนบล | 33) อาจารย์ ดร.ภรดี กำภู ณ อยุธยา |
| 8) ผู้ช่วยศาสตราจารย์ ดร.ขวัญหญิง ศรีประเสริฐภาพ | 34) อาจารย์ ดร.ภุชงค์ จันทร์จิระ |
| 9) ผู้ช่วยศาสตราจารย์ ดร.จตุพล ยงศร | 35) อาจารย์ ดร.รังรอง สมมิตร |
| 10) ผู้ช่วยศาสตราจารย์ ดร.จักรกฤษณ์ โปณะทอง | 36) อาจารย์ ดร.วรวิมล สุภาพ |
| 11) ผู้ช่วยศาสตราจารย์ ดร.ชนันภรณ์ อารีกุล | 37) อาจารย์ ดร.วรินทร์ จันทร์สารทูล |
| 12) ผู้ช่วยศาสตราจารย์ ดร.ชนิดา มิตรานันท์ | 38) อาจารย์ ดร.สมสุดา มัธยมจันทร์ |
| 13) ผู้ช่วยศาสตราจารย์ ดร.ดวงใจ สีเขียว | 39) อาจารย์ ดร.สุวิชา วันสุตล |
| 14) ผู้ช่วยศาสตราจารย์ ดร.นันทธีรัตน์ พิระพันธ์ | 40) อาจารย์ ดร.อสมมา คัมภีรานนท์ |
| 15) ผู้ช่วยศาสตราจารย์ ดร.ประพิมพ์พงศ์ วัฒนะรัตน์ | 41) อาจารย์ ดร.เอกภูมิ เจียมวิทยานุกูล |
| 16) ผู้ช่วยศาสตราจารย์ ดร.พาสณา จุลรัตน์ | 42) อาจารย์ ดร.โอภาส สุขหวาน |
| 17) ผู้ช่วยศาสตราจารย์ ดร.ภาณุวัฒน์ ศิริพงษ์ | 43) อาจารย์กาญจนา พะทะยะ |
| 18) ผู้ช่วยศาสตราจารย์ ดร.มิ่งขวัญ คงเจริญ | 44) อาจารย์คงขวัญ ทิพย์อักษร |
| 19) ผู้ช่วยศาสตราจารย์ ดร.ลัดดา หวังภาษิต | 45) อาจารย์จรัสวัฒน์ ศิริรักษ์ |
| 20) ผู้ช่วยศาสตราจารย์ ดร.สุภัค โอฬาริยะกุล | 46) อาจารย์นภาพร ละดาดำ |
| 21) ผู้ช่วยศาสตราจารย์ ดร.สมลนิตย์ เกิดหนูวงศ์ | 47) อาจารย์ปวีณา สันฐานกุล |
| 22) ผู้ช่วยศาสตราจารย์ ดร.สุมาลี เชื้อชัย | 48) อาจารย์ปัฐมาภรณ์ เดชะโกศยะ |
| 23) ผู้ช่วยศาสตราจารย์ ดร.อาทิตย์ โพธิ์ศรีทอง | 49) อาจารย์ปัทมาภรณ์ วิฑูร |
| 24) อาจารย์ ดร.กิตติพันธ์ หันสมร | 50) อาจารย์วชิราภรณ์ ชุมพล |
| 25) อาจารย์ ดร.ครรชิต แสนอุบล | 51) อาจารย์สุภโชค เรืองศรี |
| 26) อาจารย์ ดร.ชไมพร ดิสถาพร | |

บรรณานุกรม

- กิ่งพร ทองใบ. (2545). *การบริหารค่าตอบแทน*. กรุงเทพฯ : ไคมอนด์ อิน บิสซิเนส เวิลด์.
- คณะกรรมการศูนย์ฝึกประสบการณ์และพัฒนาวิชาชีพ คณะศึกษาศาสตร์ มหาวิทยาลัยมหาสารคาม.(2557). *คู่มือฝึกประสบการณ์วิชาชีพครู ประจำปีการศึกษา 2557*. มหาสารคาม: สารคามการพิมพ์.
- คณะศึกษาศาสตร์ มหาวิทยาลัยศรีนครินทรวิโรฒ. (2561). *รายงานผลการประเมินการสัมมนาการปฏิบัติการสอน และฝึกประสบการณ์วิชาชีพครู ประจำปีการศึกษา 2560*. คณะศึกษาศาสตร์ มหาวิทยาลัยศรีนครินทรวิโรฒ.
- ธงชัย สันติวงษ์. (2539). *การบริหารงานบุคคล*. กรุงเทพฯ : ไทยวัฒนาพานิช.
- พัชรินทร์ จันทร์แจ้ง. (2560). การพัฒนาคู่มือการเบิกจ่ายค่าใช้จ่ายในการจัดโครงการบริการวิชาการของ มหาวิทยาลัยราชภัฏนครปฐม. *วารสาร Mahidol R2R e-Journal*. 4,1: 114-123.
- ศรีกัญญา สรรค์ รังษีวรกุล. (2560). การพัฒนารูปแบบการจัดการความรู้ในการนิเทศนิสิต ฝึกประสบการณ์วิชาชีพครูสาขาวิชาการศึกษาศาสตร์ มหาวิทยาลัยมหาสารคาม. *วารสารศึกษาศาสตร์ มหาวิทยาลัยมหาสารคาม*. 11,2: 184-187.
- ศุภวรรณ สัจจพิบูล. (2560). การพัฒนารูปแบบการนิเทศการฝึกประสบการณ์วิชาชีพครูเพื่อส่งเสริม
- เศกสิน ศรีพัฒนานุกุลกิจ. (2540). *คุณภาพชีวิตการทำงานของแรงงานไทยในญี่ปุ่น: ศึกษากรณีแรงงานนอกกฎหมาย*. รายงานการวิจัย. กรุงเทพฯ: สำนักคณะกรรมการวิจัยแห่งชาติ.
- สมรรถนะการจัดการเรียนรู้ของนิสิตครู. *วารสารวิจัยทางการศึกษา*. 11,2: 177-192.
- สุภาพร พิศาลบุตร. (2548). *การบริหารค่าจ้างและเงินเดือน*. กรุงเทพฯ: ศูนย์หนังสือมหาวิทยาลัยราชภัฏสวนดุสิต.

ประวัติย่อผู้เขียน

นางสาวมณฑกานต์ ฉิมเกิด

สถานที่อยู่ปัจจุบัน

คอนโดพิวส์โมเบียส ห้อง 58/684 ซอยรามคำแหง 3/1 แขวงสวนหลวง เขตสวนหลวง
จังหวัดกรุงเทพมหานคร 10250

ประวัติการศึกษา

- บช.บ. (การบัญชี) มหาวิทยาลัยราชภัฏนครสวรรค์
- บธ.ม. (การจัดการ) มหาวิทยาลัยเกษมบัณฑิต

ปัจจุบัน

นักวิชาการศึกษา คณะศึกษาศาสตร์ มหาวิทยาลัยศรีนครินทรวิโรฒ

E-mail: monthakan@swu.ac.th ,monthakan2526@hotmail.com